



FLUGLÄRM-MESSBERICHT

Airport Saarbrücken

Zeitraum: Juni 2024



topsonic

Inhalt

Methodik der Fluglärmmessung

Übersicht aller Messstandorte

Besondere Vorkommnisse und Ausfallzeiten im Berichtszeitraum

Auswertungsergebnisse der Messstationen

Die Ergebnisse beinhalten folgende Dokumente:

- Dokumente pro Messstation:
 1. Messstellenübersicht
 2. L_{eq} -Bericht
 3. L_{eq} -Diagramm
 4. Maximalpegel-Verteilung (Tabelle)
 5. Maximalpegel-Verteilung (Diagramm)
 6. Sekundenpegel-Verteilung
 7. Ausfallzeiten
 8. Messstellenstatistiken (Tag / Nacht)

- Einmalig:
 1. Betriebsrichtungsverteilung
 2. Runway-Benutzung

Methodik der Fluglärmmessung

Eine Fluglärm-Messstation besteht aus einer wetterfesten Mikrofoneinheit, einem Schallpegelmessgerät, einem Messstellen-Computer zur Sammlung der anfallenden Messdaten und einer UMTS/3G-Übertragungseinheit.

An den Messstellen werden in jeder Sekunde je zwei Messwerte aufgezeichnet:

- der AS-bewertete 1s-Taktmaximalpegel $L_{p,AS,1s}$
- der A-bewertete energieäquivalente Kurzzeitdauerschallpegel $L_{p,A,eq,1s}$

Der ermittelte Pegelzeitverlauf des AS-bewerteten 1s-Taktmaximalpegels und die individuell einstellbaren Fluglärmkennungsparameter ermöglichen es, ein Fluglärmereignis als solches zu erkennen.

Das Messverfahren und die Auswertung der Daten werden durch die DIN 45643:2011-02 „Messung und Beurteilung von Fluggeräuschen“ geregelt.

Um Fluglärmgeräusche von anderen Umgebungsgeräuschen trennen zu können, kommen die Erkennungskriterien der DIN 45643:2011-02 zur Anwendung. Der Schallpegel eines Fluglärmereignisses muss eine bestimmte Pegelschwelle, deren Einstellung von der am jeweiligen Messort vorhandenen Fremdgeräuschsituation abhängig ist, für eine Mindestdauer überschreiten.

Zu jedem erkannten Lärmereignis wird eine Audiodatei (MP3) erzeugt und archiviert.

An den Messstellen werden folgende akustische Messgeräte eingesetzt:

- Schallpegelmesser NOR140
- wetterfestes Außenmikrofon Typ 1210A



Mikrofon

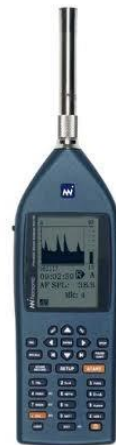

Schallpegelmesser

Alle Messstationen entsprechen den Anforderungen der DIN IEC 651 (Präzisions-schallpegelmesser), besitzen nur eichfähige Messinstrumente und werden einmal jährlich mit einem geeichten Kalibrator überprüft und kalibriert.

Die Messunsicherheit des Messsystems wird gemäß DIN 45643 2011-02 zumindest durch folgende Einflussfaktoren bestimmt: Einfluss des Mikrofons, Toleranz der A-Bewertung, Pegellinearität, Spannungsversorgung, Umgebungsluftdruck, Temperatur, Luftfeuchtigkeit sowie Toleranz des Kalibratorpegels unter Bezugs- und Betriebsbedingungen. Unter Vernachlässigung eventuell in Frage kommender Fremdgeräuscheinflüsse, die allenfalls zu einer Pegelerhöhung führen, liegt die Messunsicherheit bei $< \pm 0,9$ dB(A).

Am 03. April 2008 wurden folgende Schwellwerte für die Erkennung von Lärmereignissen festgelegt:

Messstelle 01: Bischmisheim Schulstr.

	Tag (06-22 h)	Nacht (22-06 h)
• Startschwelle	65 dB(A)	65 dB(A)
• Stoppschwelle	65 dB(A)	65 dB(A)
• Maximalpegelschwelle	70 dB(A)	70 dB(A)
• Mindestdauer	5 Sekunden	5 Sekunden
• Horchzeit	5 Sekunden	5 Sekunden

Messstelle 02: Bischmisheim Rebenberg (aktiv bis 01.12.2021)

	Tag (06-22 h)	Nacht (22-06 h)
• Startschwelle	65 dB(A)	65 dB(A)
• Stoppschwelle	65 dB(A)	65 dB(A)
• Maximalpegelschwelle	70 dB(A)	70 dB(A)
• Mindestdauer	5 Sekunden	5 Sekunden
• Horchzeit	5 Sekunden	5 Sekunden

Messstelle 02: Ensheim – Im Wildfang (aktiv ab 01.12.2021)

	Tag (06-22 h)	Nacht (22-06 h)
• Startschwelle	65 dB(A)	65 dB(A)
• Stoppschwelle	65 dB(A)	65 dB(A)
• Maximalpegelschwelle	70 dB(A)	70 dB(A)
• Mindestdauer	5 Sekunden	5 Sekunden
• Horchzeit	5 Sekunden	5 Sekunden

Messstelle 03: Heckendahlheim

	Tag (06-22 h)	Nacht (22-06 h)
• Startschwelle	65 dB(A)	65 dB(A)
• Stoppschwelle	65 dB(A)	65 dB(A)
• Maximalpegelschwelle	68 dB(A)	68 dB(A)
• Mindestdauer	5 Sekunden	5 Sekunden
• Horchzeit	5 Sekunden	5 Sekunden

Messstelle 04: Ommersheim

	Tag (06-22 h)	Nacht (22-06 h)
• Startschwelle	65 dB(A)	65 dB(A)
• Stoppschwelle	65 dB(A)	65 dB(A)
• Maximalpegelschwelle	70 dB(A)	70 dB(A)
• Mindestdauer	5 Sekunden	5 Sekunden
• Horchzeit	5 Sekunden	5 Sekunden

Messstelle 05: Triebwerksprobelauf (nicht relevant für Bericht)

	Tag (06-22 h)	Nacht (22-06 h)
• Startschwelle	80 dB(A)	80 dB(A)
• Stoppschwelle	80 dB(A)	80 dB(A)
• Maximalpegelschwelle	83 dB(A)	83 dB(A)
• Mindestdauer	15 Sekunden	15 Sekunden
• Horchzeit	5 Sekunden	5 Sekunden

Begriffserläuterungen:

- **Mindestdauer (t_{\min})** bezeichnet die Zeitspanne, um die der AS-bewertete Schalldruckpegel die Startschwelle mindestens überschreiten muss, damit ein Lärmereignis vorausgesetzt wird.
- **Horchzeit (t_{Horch})** bezeichnet die Zeitspanne, um die der AS-bewertete Schalldruckpegel die Stoppschwelle unterschreiten muss, damit das Lärmereignis als beendet betrachtet wird.
- **Maximalpegelschwelle** bezeichnet den Wert, den der AS-bewertete Schalldruckpegel eines Lärmereignisses mindestens einmal überschreiten muss. Laut DIN 45643:2011-02 sollte dieser mindestens 5 dB(A) über der Startschwelle liegen.

Treten im Messzeitraum extreme Witterungsbedingungen (wie z. B. Windgeschwindigkeiten größer als 8,3 m/s) auf, werden die unter diesen Bedingungen erhobenen Fluglärmereignisse automatisch gekennzeichnet. Zeiträume mit extremen Witterungsbedingungen werden bei der Ermittlung von energieäquivalenten Dauerschallpegeln nicht berücksichtigt.

Bei einer Ausfalldauer von mindestens 50 % des Tages wird der gesamte Tag als Ausfall gewertet.

Jede Nacht werden die Messwerte und die zugehörigen Audiodateien des Vortages in die Datenbank der Fluglärmzentrale des Flughafens Saarbrücken übertragen.

Geschultes Personal der Topsonic Systemhaus GmbH entscheidet anhand des Pegelverlaufes und durch Anhören der Audiodatei, ob es sich um ein Fluglärmereignis handelt. Die gesamte akustische Messeinrichtung wird außerdem jede Nacht mit einer eingebauten Testeinrichtung überprüft.

Akustischer Tag:

Der akustische Tag bezeichnet den Zeitraum, der um 06:00 Uhr eines Kalendertages beginnt und um 06:00 Uhr des Folgetages endet.

Der Tag-Zeitraum des akustischen Tages beginnt um 06:00 Uhr und endet um 22:00 Uhr. Entsprechend beginnt der Nacht-Zeitraum um 22:00 Uhr und endet um 06:00 Uhr des Folgetages. Die im Bericht dargestellten Daten beziehen sich jeweils auf den akustischen Tag.

Übersicht über die Messstandorte

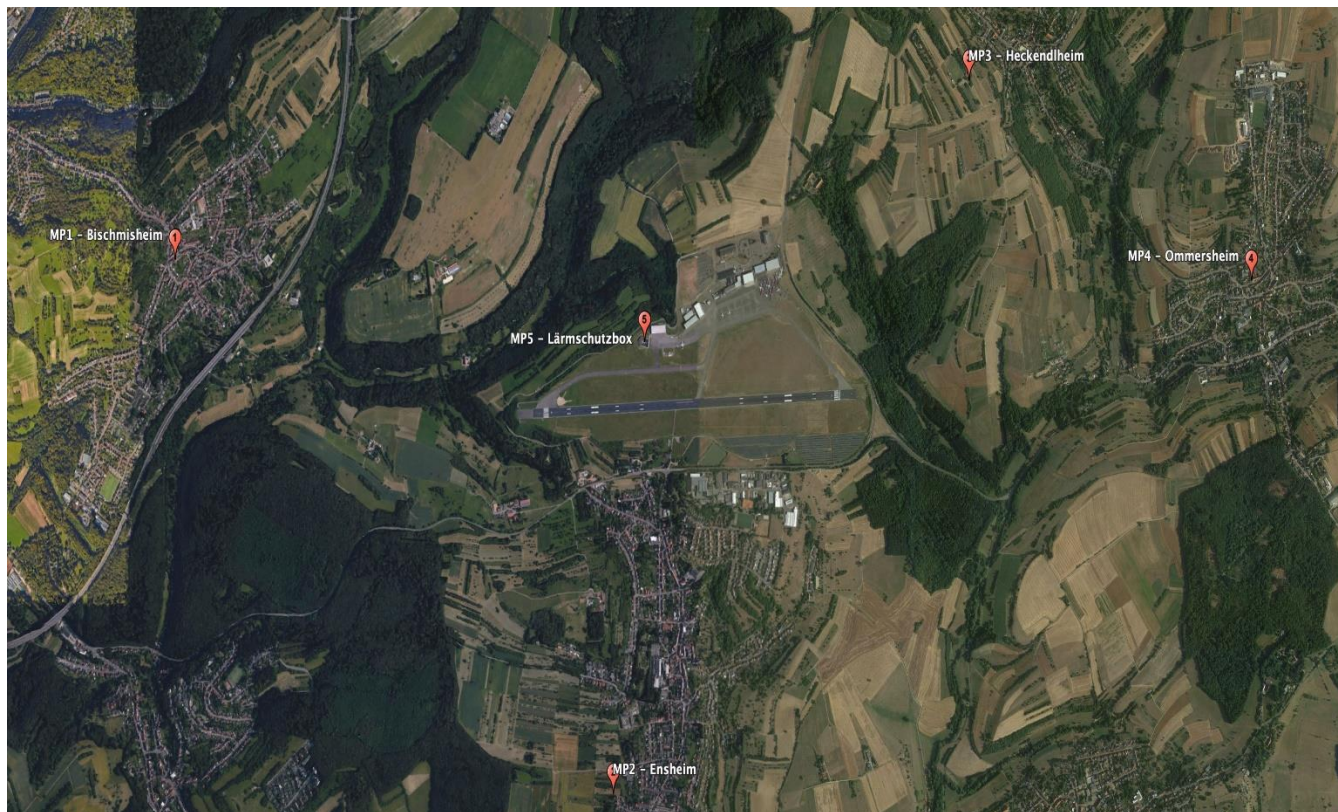

Besondere Vorkommnisse und Ausfallzeiten im Berichtszeitraum

Die Messstelle MP03 (Heckendahlheim) ist seit dem 06. März wegen eines defekten Mikrofons außer Betrieb. Das Mikrofon befand sich während des gesamten Berichtszeitraums in Reparatur.

Im Berichtszeitraum gab es an mehreren Tagen Ausfälle aufgrund starken Windes, der alle anderen Geräusche überlagerte (siehe Übersicht Ausfallzeiten).

Auswertungsergebnisse der Messstationen

Geographische Position

Breitengrad 49°13'24,30"N
 Längengrad 7°03'09,40"E
 Höhe über NN 312 m
 Seit 03.04.2008

	Juni 2024		Letzte sechs Monate	
	Fluggeräusch	Gesamtgeräusch	Fluggeräusch	Gesamtgeräusch
$L_{p,A,eq,Tag}$	40,2 dB	52,2 dB	38,5 dB	52,3 dB
$L_{p,A,eq,Nacht}$	0,0 dB	46,5 dB	14,3 dB	46,4 dB
L_{DEN}	38,8 dB	54,8 dB	38,1 dB	54,9 dB
N1/N2	21,1 %		18,2 %	

	Schwellenwert (Nachts)*	Mindestzeit (Nachts)*	Horchzeit (Nachts)*	Relevante Flugbewegungen
	65 dB(A)	5 s	5 s	ARR 09, DEP 27

* keine Angabe bedeutet gleiche Tag- und Nachtwerte

Betriebszeit 06:00 - 22:00: 100 %

Betriebszeit 22:00 - 06:00: 100 %

Äquivalente Dauerschallpegel

Bischmisheim Schulstr

Juni 2024



	Gesamtgeräusch [dB(A)]				
	L _{eq} Tag	L _{eq} Nacht/L _N	L _D	L _E	L _{DEN}
01.06.2024	50,7	44,1	51,2	48,7	52,8
02.06.2024	49,2	47,3	49,5	48,0	54,1
03.06.2024	51,2	47,7	51,7	48,8	54,9
04.06.2024	52,3	46,5	52,8	50,1	54,7
05.06.2024	53,5	47,5	54,2	50,2	55,7
06.06.2024	53,4	46,9	54,2	49,1	55,3
07.06.2024	54,6	47,8	55,6	48,9	56,2
08.06.2024	50,9	47,1	51,6	48,2	54,4
09.06.2024	48,0	45,9	48,4	46,3	52,7
10.06.2024	51,7	44,6	52,5	47,9	53,4
11.06.2024	51,2	45,6	51,8	48,4	53,7
12.06.2024	52,0	46,4	51,9	52,2	54,9
13.06.2024	51,4	45,6	52,0	49,2	53,9
14.06.2024	53,1	48,8	53,6	51,3	56,4
15.06.2024	51,8	45,2	52,4	49,4	53,9
16.06.2024	50,6	46,4	51,3	47,6	53,9
17.06.2024	54,7	47,6	55,3	52,2	56,5
18.06.2024	52,1	46,4	52,6	50,1	54,6
19.06.2024	52,1	46,2	52,8	49,1	54,4
20.06.2024	52,2	45,0	52,9	49,4	53,9
21.06.2024	53,6	44,9	54,2	50,9	54,7
22.06.2024	52,4	44,5	52,7	51,4	54,2
23.06.2024	50,1	46,1	50,6	48,2	53,6
24.06.2024	52,7	46,3	53,2	50,4	54,9
25.06.2024	51,2	46,2	51,7	49,2	54,1
26.06.2024	50,7	44,5	51,1	49,4	53,1
27.06.2024	50,6	46,3	51,2	47,8	53,8
28.06.2024	52,1	45,7	52,5	50,5	54,3
29.06.2024	56,1	50,5	52,7	60,3	60,1
30.06.2024	50,6	44,1	51,2	48,2	52,7
Gesamt	52,2	46,5	52,6	50,9	54,8

	Fluggeräusch [dB(A)]				
	L _{eq} Tag	L _{eq} Nacht/L _N	L _D	L _E	L _{DEN}
	40,4		41,7		38,7
	39,7		40,9		37,9
	41,4		42,6		39,6
	41,9		43,1		40,1
	35,3		36,6		33,6
	43,9		45,1		42,1
	42,0		43,3		40,2
	36,1		37,3		34,3
	42,4		43,7		40,7
	40,6		41,1	38,6	40,1
	40,7		42,0		39,0
	41,3		42,5		39,5
	45,6		46,9		43,9
	42,4		43,7		40,7
	43,1		44,3		41,3
	42,3		43,5		40,5
	34,9			40,9	38,1
	43,4		43,0	44,3	43,9
	41,7		42,9		39,9
	38,4		39,7		36,7
	41,6		42,9		39,9
	39,8		41,1		38,1
Gesamt	40,2		41,3	31,9	38,8

Äquivalente Dauerschallpegel - Fluggeräusch

Bischmisheim Schulstr

Juni 2024



Fluggeräusch: Tag 40,2 dB(A) Nacht 0,0 dB(A)

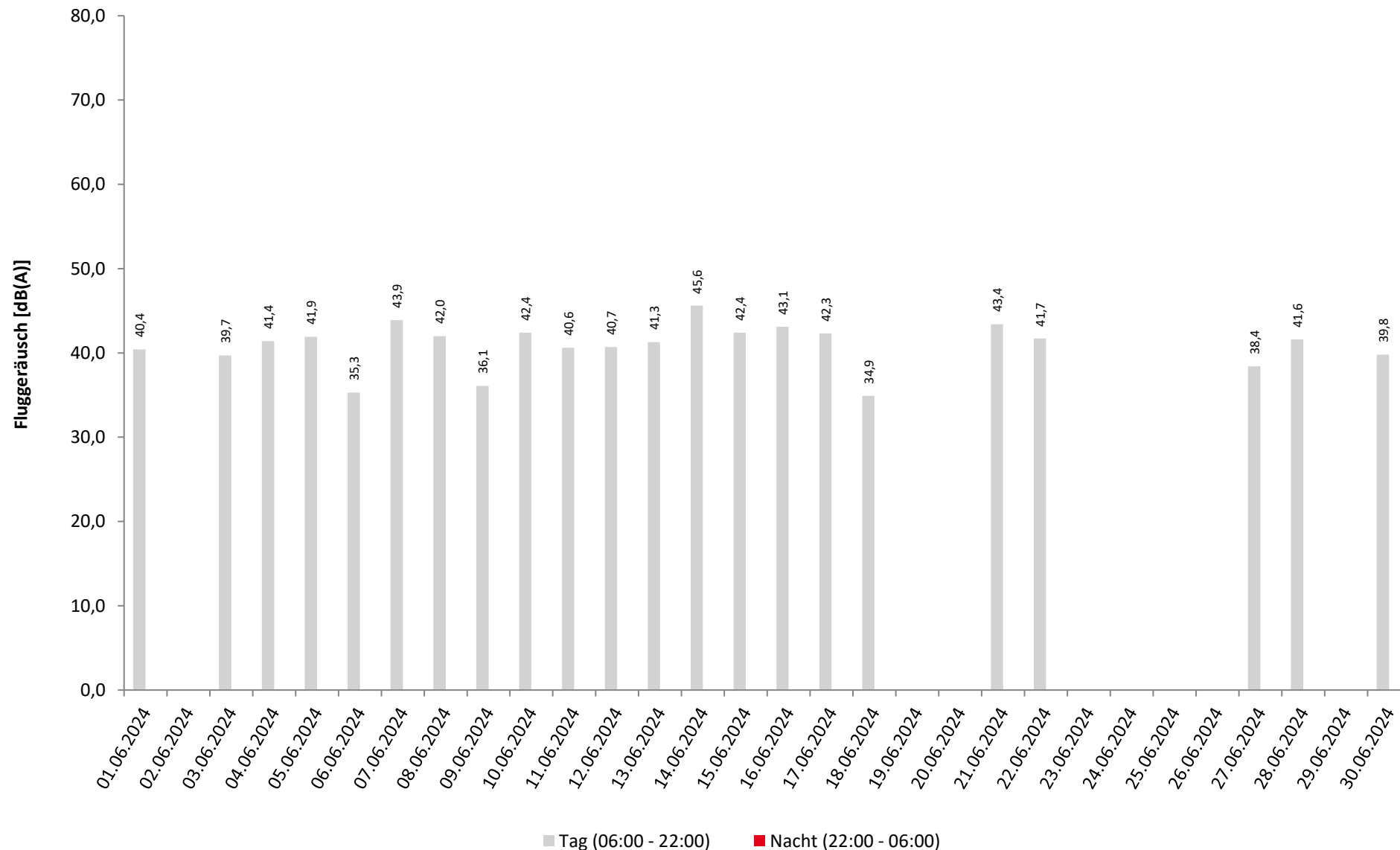

Häufigkeitsverteilung der Maximalpegel

Bischmisheim Schulstr

Juni 2024



	Pegelklassen [dB(A)]											Gesamt
	< 55	55-59	60-64	65-69	70-74	75-79	80-84	85-89	90-94	95-99	≥ 100	
00 - 01												
01 - 02												
02 - 03												
03 - 04												
04 - 05												
05 - 06												
06 - 07					8							8
07 - 08					2							2
08 - 09												
09 - 10												
10 - 11					9	1						10
11 - 12					15	11						26
12 - 13					8							8
13 - 14					9							9
14 - 15					1							1
15 - 16												
16 - 17												
17 - 18					1							1
18 - 19					1							1
19 - 20						1						1
20 - 21					1							1
21 - 22												
22 - 23												
23 - 00												
Tag					55	13						68
Nacht												
Gesamt					55	13						68

Häufigkeitsverteilung der Maximalpegel
Bischmisheim Schulstr
Juni 2024

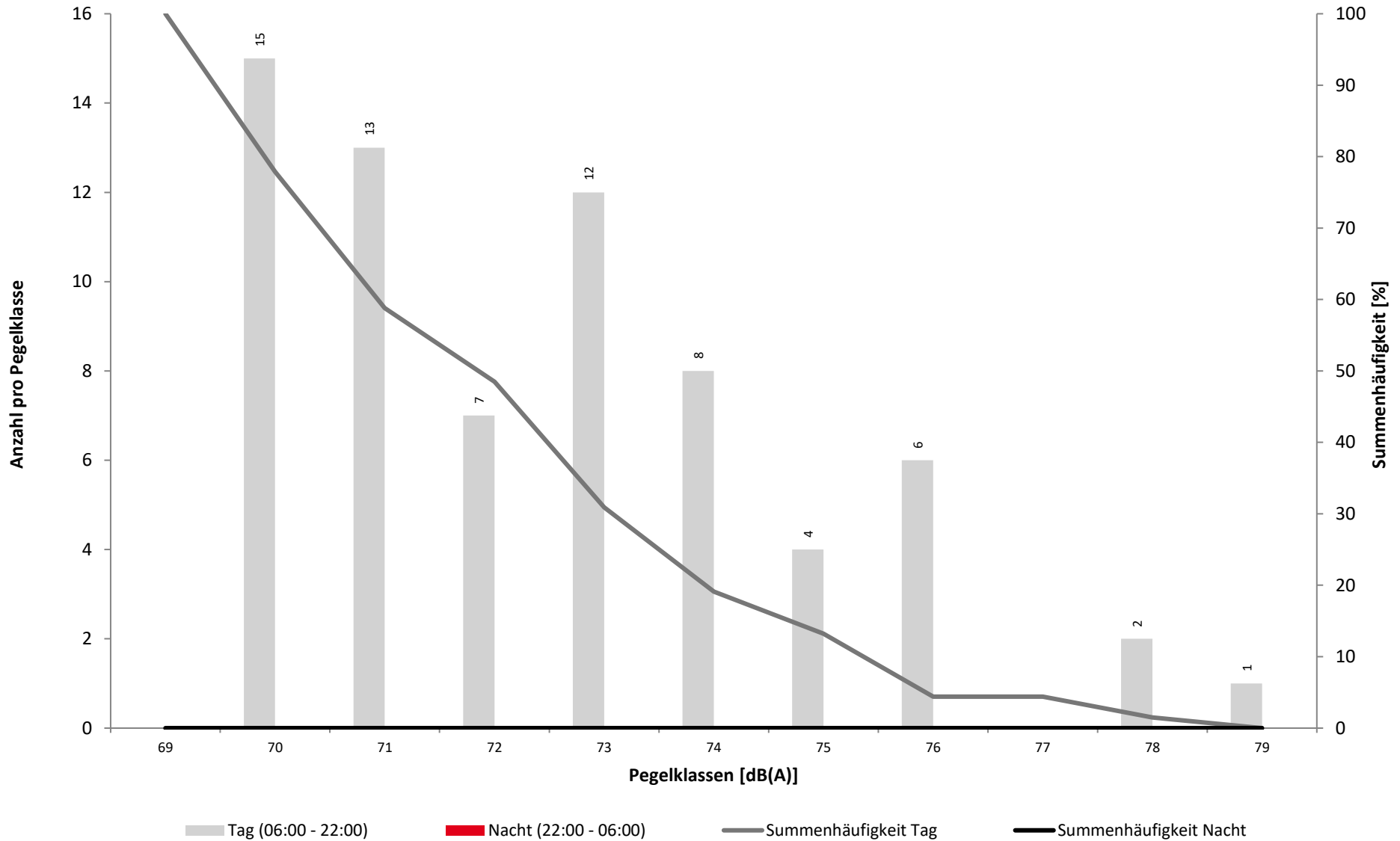

Überschreitungspegel Tag: $L_{p,A,95} = 41,4 \text{ dB}$ $L_{p,A,1} = 61,8 \text{ dB}$

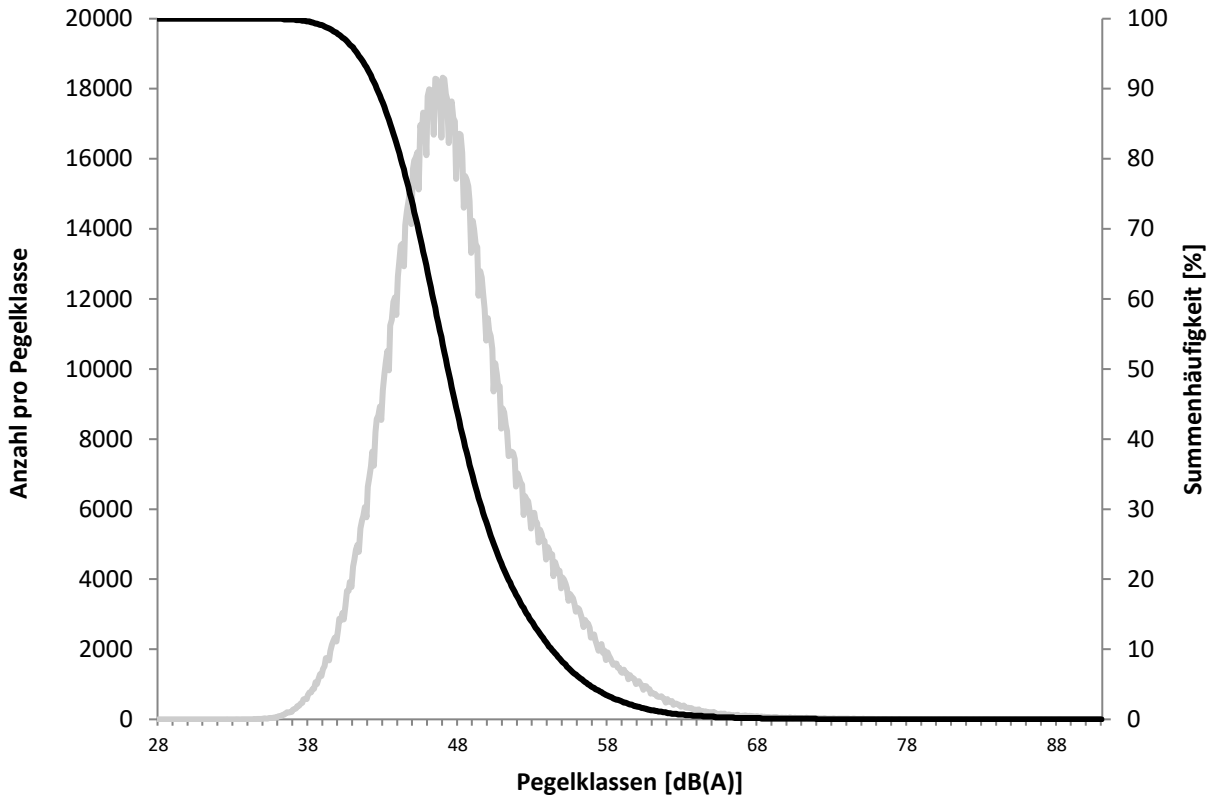

Überschreitungspegel Nacht: $L_{p,A,95} = 34,7 \text{ dB}$ $L_{p,A,1} = 57,0 \text{ dB}$

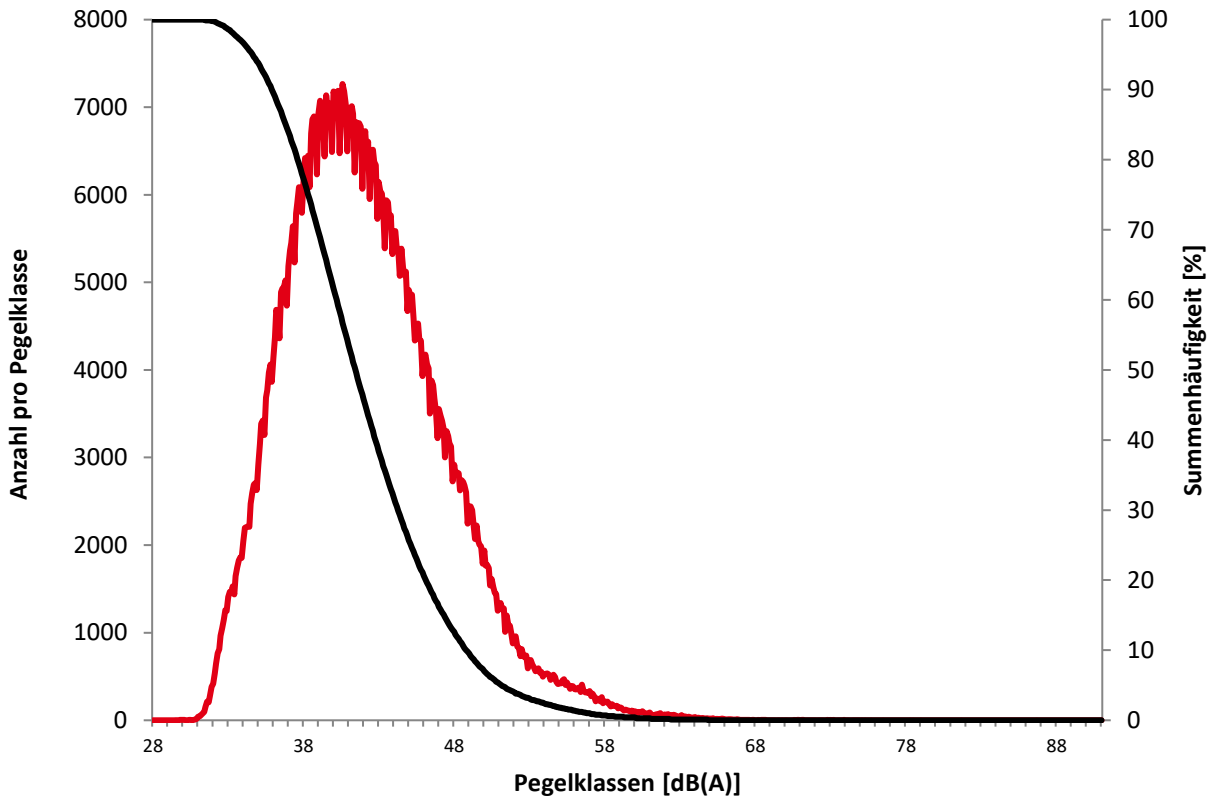

Ausfallzeiten

Juni 2024



Beginn	Ende	Dauer [s]	Ausfallgrund
Bischmisheim Schulstr	Ausfalldauer 0 Minuten		



	Relevante Flugereignisse (N2)		Anzahl korr. Lärmereignisse (N1)		Verfügbarkeit		Gesamtgeräusch	Fluggeräusch
	A	D	A	D	[%]	Ausfall	[dB(A)]	[dB(A)]
01.06.2024	0	5	0	3	100		50,7	40,4
02.06.2024	2	2	0	0	100		49,2	
03.06.2024	3	6	0	2	100		51,2	39,7
04.06.2024	1	7	0	3	100		52,3	41,4
05.06.2024	0	15	0	4	100		53,5	41,9
06.06.2024	0	15	0	1	100		53,4	35,3
07.06.2024	0	15	0	5	100		54,6	43,9
08.06.2024	0	7	0	3	100		50,9	42,0
09.06.2024	0	4	0	2	100		48,0	36,1
10.06.2024	0	12	0	4	100		51,7	42,4
11.06.2024	0	12	0	2	100		51,2	40,6
12.06.2024	2	14	0	2	100		52,0	40,7
13.06.2024	0	10	0	2	100		51,4	41,3
14.06.2024	0	12	0	6	100		53,1	45,6
15.06.2024	0	8	0	5	100		51,8	42,4
16.06.2024	0	14	0	4	100		50,6	43,1
17.06.2024	0	12	0	4	100		54,7	42,3
18.06.2024	3	3	0	1	100		52,1	34,9
19.06.2024	4	5	0	0	100		52,1	
20.06.2024	8	1	0	0	100		52,2	
21.06.2024	2	14	0	4	100		53,6	43,4
22.06.2024	0	5	0	3	100		52,4	41,7
23.06.2024	8	3	0	0	100		50,1	
24.06.2024	18	1	0	0	100		52,7	
25.06.2024	13	0	0	0	100		51,2	
26.06.2024	7	5	0	0	100		50,7	
27.06.2024	0	11	0	2	100		50,6	38,4
28.06.2024	1	10	0	3	100		52,1	41,6
29.06.2024	12	0	0	0	100		56,1	
30.06.2024	0	9	0	3	100		50,6	39,8
Gesamt	84	237	0	68	100		52,2	40,2

N1: Anzahl der gemessenen Flugbewegungen

N2: Anzahl der relevanten Flugbewegungen während des Betriebszeitraums

T = technische Störung

W = Wetterstörung

S = Störgeräusch

	Relevante Flugereignisse (N2)		Anzahl korr. Lärmereignisse (N1)		Verfügbarkeit		Gesamtgeräusch	Fluggeräusch
	A	D	A	D	[%]	Ausfall	[dB(A)]	[dB(A)]
01.06.2024	0	0	0	0	100		44,1	
02.06.2024	1	0	0	0	100		47,3	
03.06.2024	0	0	0	0	100		47,7	
04.06.2024	0	0	0	0	100		46,5	
05.06.2024	0	0	0	0	100		47,5	
06.06.2024	0	0	0	0	100		46,9	
07.06.2024	0	0	0	0	100		47,8	
08.06.2024	0	0	0	0	100		47,1	
09.06.2024	0	0	0	0	100		45,9	
10.06.2024	0	0	0	0	100		44,6	
11.06.2024	0	0	0	0	100		45,6	
12.06.2024	0	0	0	0	100		46,4	
13.06.2024	0	0	0	0	100		45,6	
14.06.2024	0	0	0	0	100		48,8	
15.06.2024	0	0	0	0	100		45,2	
16.06.2024	0	0	0	0	100		46,4	
17.06.2024	0	0	0	0	100		47,6	
18.06.2024	0	0	0	0	100		46,4	
19.06.2024	0	0	0	0	100		46,2	
20.06.2024	0	0	0	0	100		45,0	
21.06.2024	0	0	0	0	100		44,9	
22.06.2024	0	0	0	0	100		44,5	
23.06.2024	0	0	0	0	100		46,1	
24.06.2024	0	0	0	0	100		46,3	
25.06.2024	0	0	0	0	100		46,2	
26.06.2024	0	0	0	0	100		44,5	
27.06.2024	0	0	0	0	100		46,3	
28.06.2024	0	0	0	0	100		45,7	
29.06.2024	0	0	0	0	100		50,5	
30.06.2024	0	0	0	0	100		44,1	
Gesamt	1	0	0	0	100		46,5	

N1: Anzahl der gemessenen Flugbewegungen

N2: Anzahl der relevanten Flugbewegungen während des Betriebszeitraums

T = technische Störung

W = Wetterstörung

S = Störgeräusch

Geographische Position

Breitengrad 49°11'50,75"N
 Längengrad 7°06'17,77"E
 Höhe über NN 287 m
 Seit 01.12.2021

	Juni 2024		Letzte sechs Monate	
	Fluggeräusch	Gesamtgeräusch	Fluggeräusch	Gesamtgeräusch
$L_{p,A,eq,Tag}$	27,7 dB	50,6 dB	27,4 dB	47,9 dB
$L_{p,A,eq,Nacht}$	0,0 dB	45,3 dB	0,0 dB	42,5 dB
L_{DEN}	30,4 dB	53,7 dB	25,7 dB	50,5 dB
N1/N2	0,4 %		0,4 %	

	Schwellenwert (Nachts)*	Mindestzeit (Nachts)*	Horchzeit (Nachts)*	Relevante Flugbewegungen
	65 dB(A)	5 s	5 s	ARR 27, ARR 09, DEP 09, DEP 27

* keine Angabe bedeutet gleiche Tag- und Nachtwerte

Betriebszeit 06:00 - 22:00: 99 %
 Betriebszeit 22:00 - 06:00: 100 %

Äquivalente Dauerschallpegel

Ensheim

Juni 2024



	Gesamtgeräusch [dB(A)]				
	L _{eq} Tag	L _{eq} Nacht/L _N	L _D	L _E	L _{DEN}
01.06.2024	46,4	45,3	46,7	45,1	51,8
02.06.2024	44,4	43,7	44,1	45,2	50,3
03.06.2024	48,9	43,3	48,8	49,2	51,8
04.06.2024	47,7	42,7	48,0	46,4	50,7
05.06.2024	52,1	42,6	53,0	47,1	52,7
06.06.2024	51,0	41,6	48,5	54,6	53,7
07.06.2024	56,5	41,1	57,6	48,7	55,7
08.06.2024	47,6	44,5	47,7	47,1	51,8
09.06.2024	47,5	42,7	47,9	46,1	50,6
10.06.2024	47,5	41,3	46,6	49,3	50,6
11.06.2024	48,3	42,3	48,4	48,0	51,0
12.06.2024	50,7	41,9	50,6	50,9	52,4
13.06.2024	55,2	48,5	52,8	58,7	58,6
14.06.2024	49,0	44,0	48,2	50,7	52,5
15.06.2024	52,6	53,1	53,1	51,6	60,2
16.06.2024	49,9	46,7	48,3	52,6	54,6
17.06.2024	48,8	43,8	49,2	47,1	51,7
18.06.2024	48,3	42,7	48,7	47,2	51,0
19.06.2024	50,0	45,5	50,6	47,3	53,1
20.06.2024	55,0	46,4	56,0	49,5	55,9
21.06.2024	51,2	45,7	52,0	47,4	53,6
22.06.2024	51,6	43,9	51,6	51,6	53,6
23.06.2024	46,0	44,1	45,9	46,5	51,1
24.06.2024	48,0	43,0	46,9	50,1	51,6
25.06.2024	46,1	44,0	45,8	46,9	51,1
26.06.2024	47,7	42,9	47,5	48,2	51,1
27.06.2024	52,8	47,7	43,5	58,4	57,5
28.06.2024	44,3	43,7	44,2	44,6	50,3
29.06.2024	52,1	47,9	52,5	50,2	55,4
30.06.2024	45,6	41,8	46,4	41,2	49,0
Gesamt	50,6	45,3	50,4	50,9	53,7

	Fluggeräusch [dB(A)]				
	L _{eq} Tag	L _{eq} Nacht/L _N	L _D	L _E	L _{DEN}
	41,7			47,7	44,9
	34,6		35,7		32,9
Gesamt	27,7		21,0	32,9	30,4

Äquivalente Dauerschallpegel - Fluggeräusch

Ensheim

Juni 2024



Fluggeräusch: Tag 27,7 dB(A) Nacht 0,0 dB(A)

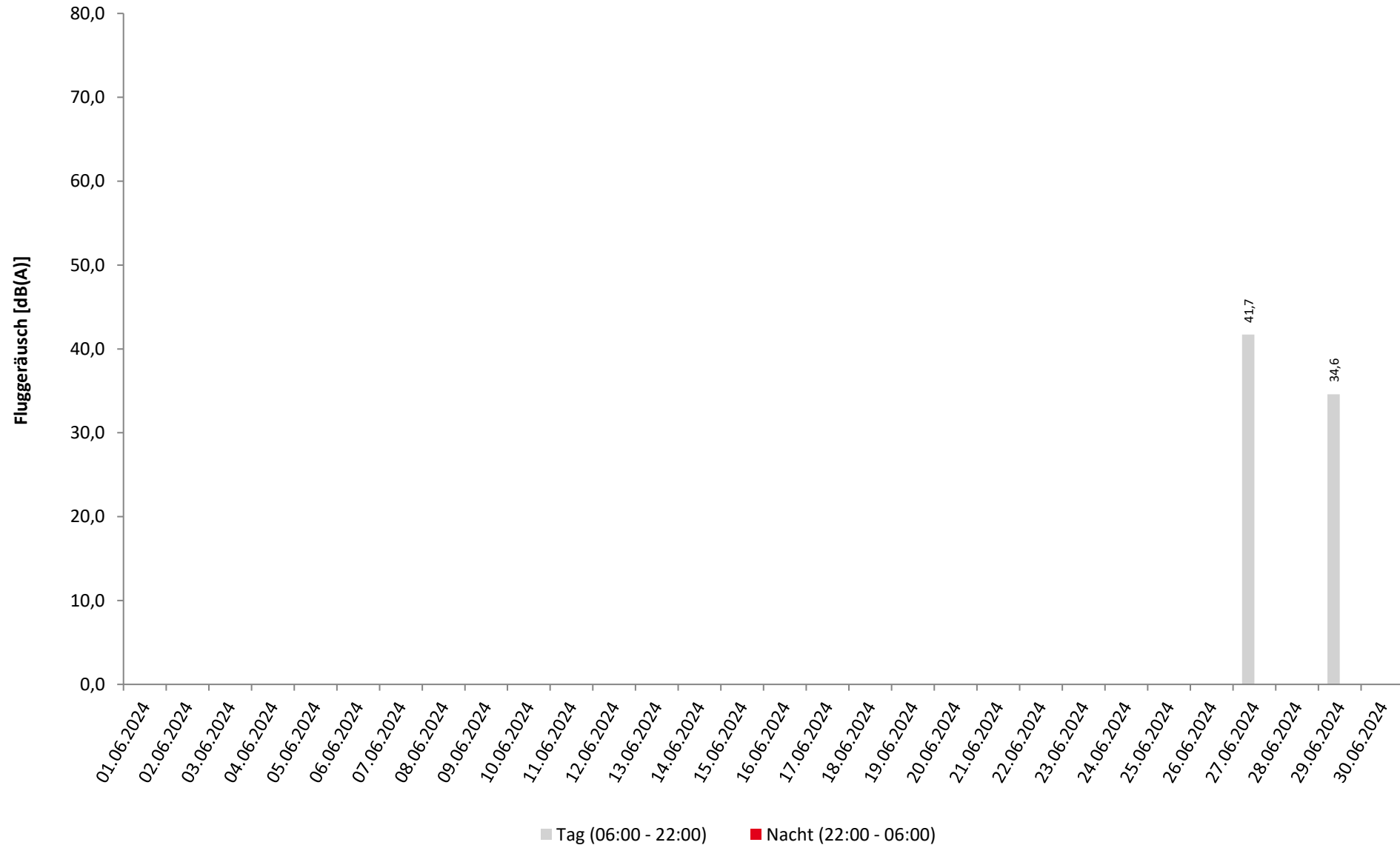

Häufigkeitsverteilung der Maximalpegel

Ensheim

Juni 2024



	Pegelklassen [dB(A)]											Gesamt
	< 55	55-59	60-64	65-69	70-74	75-79	80-84	85-89	90-94	95-99	≥ 100	
00 - 01												
01 - 02												
02 - 03												
03 - 04												
04 - 05												
05 - 06												
06 - 07												
07 - 08												
08 - 09												
09 - 10												
10 - 11												
11 - 12					1							1
12 - 13					1							1
13 - 14												
14 - 15												
15 - 16												
16 - 17												
17 - 18												
18 - 19					1							1
19 - 20												
20 - 21												
21 - 22												
22 - 23												
23 - 00												
Tag					3							3
Nacht												
Gesamt					3							3

Häufigkeitsverteilung der Maximalpegel

Ensheim

Juni 2024

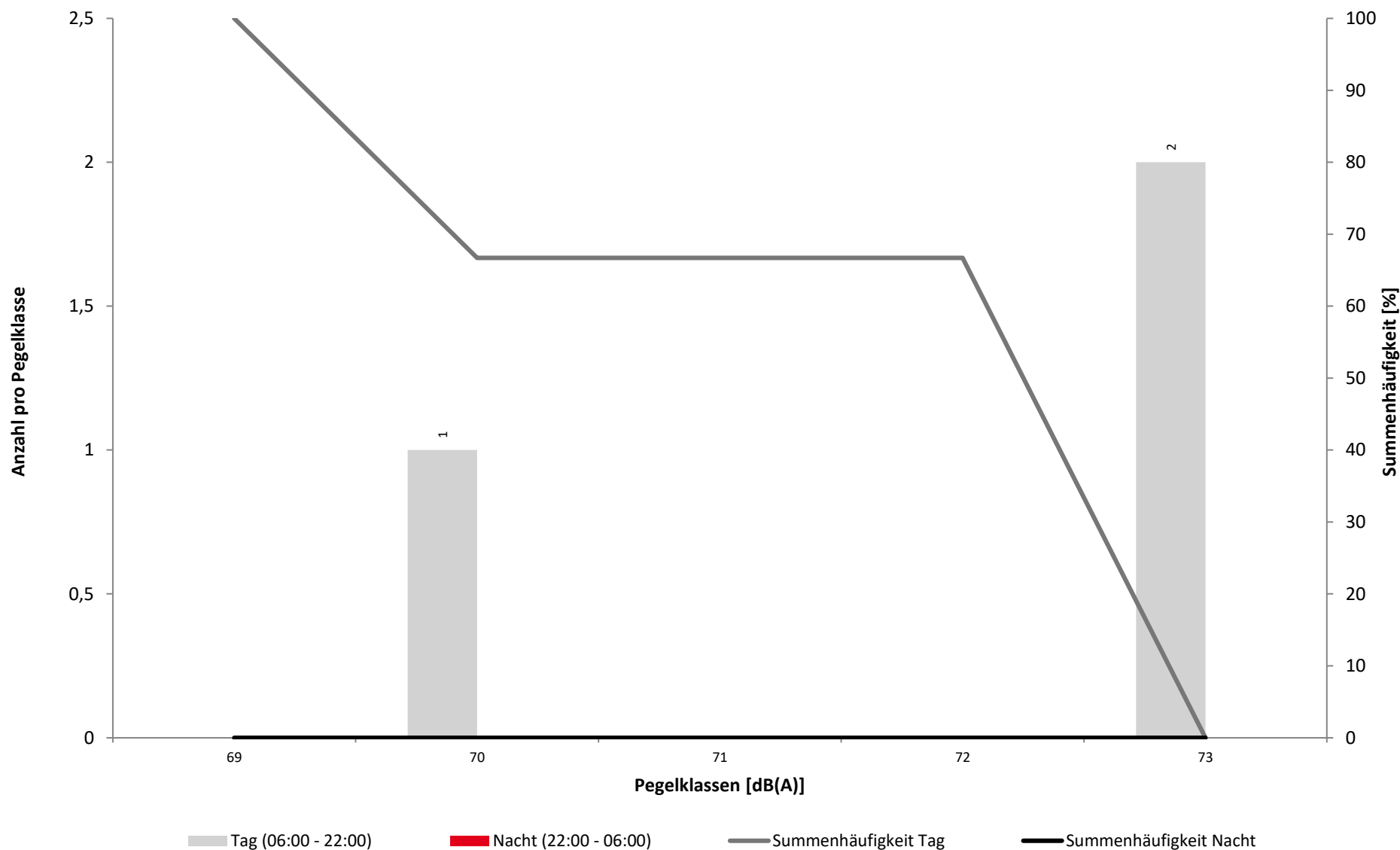

Überschreitungspegel Tag: $L_{p,A,95} = 34,5 \text{ dB}$ $L_{p,A,1} = 61,9 \text{ dB}$

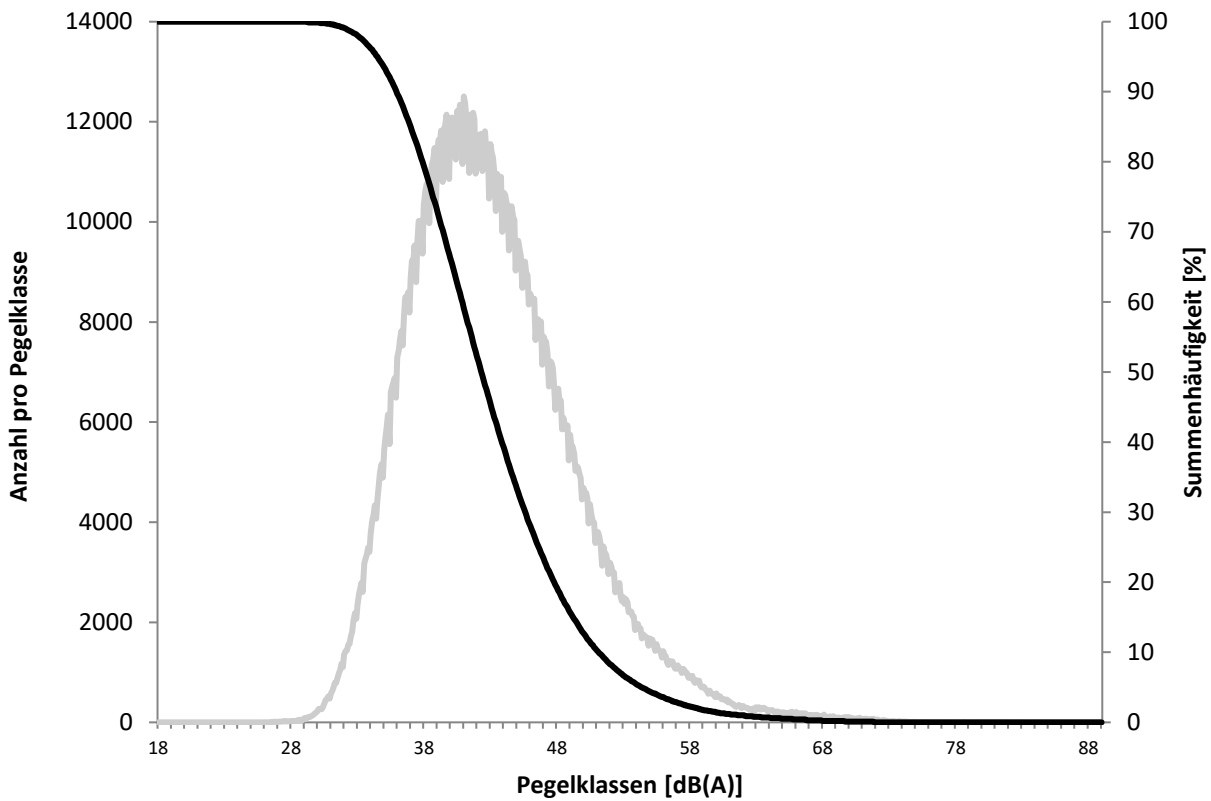

Überschreitungspegel Nacht: $L_{p,A,95} = 23,8 \text{ dB}$ $L_{p,A,1} = 55,8 \text{ dB}$

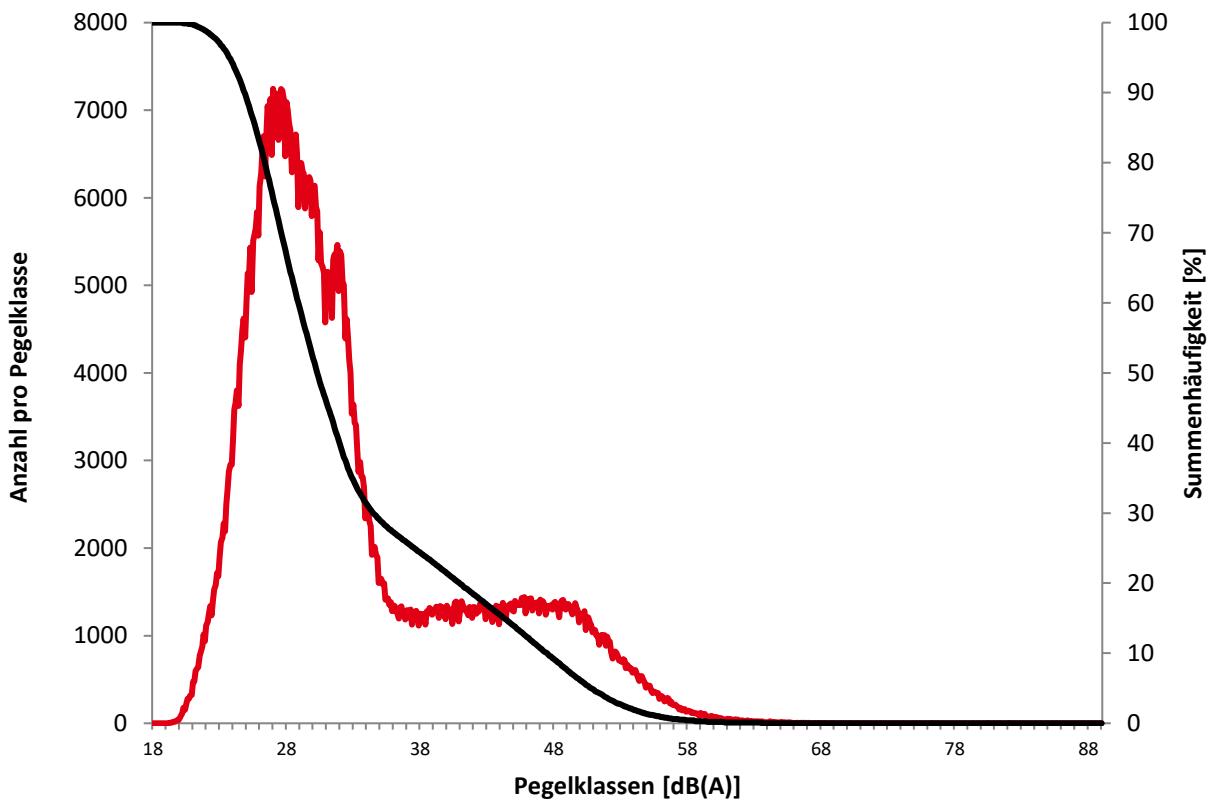

Ausfallzeiten

Juni 2024



Beginn	Ende	Dauer [s]
Ensheim Ausfalldauer 390 Minuten		
10.06.2024 16:21:00	10.06.2024 16:51:00	1800
15.06.2024 09:21:00	15.06.2024 11:21:00	7200
15.06.2024 11:51:00	15.06.2024 14:21:00	9000
15.06.2024 14:51:00	15.06.2024 15:21:00	1800
29.06.2024 20:51:00	29.06.2024 21:21:00	1800
29.06.2024 22:21:00	29.06.2024 22:51:00	1800

Ausfallgrund
Windgeschwindigkeit
Windgeschwindigkeit
Windgeschwindigkeit
Windgeschwindigkeit
Windgeschwindigkeit
Windgeschwindigkeit

Ensheim

Juni 2024

	Relevante Flugereignisse (N2)		Anzahl korr. Lärmereignisse (N1)		Verfügbarkeit		Gesamtgeräusch	Fluggeräusch
	A	D	A	D	[%]	Ausfall	[dB(A)]	[dB(A)]
01.06.2024	7	5	0	0	100		46,4	
02.06.2024	6	9	0	0	100		44,4	
03.06.2024	16	13	0	0	100		48,9	
04.06.2024	11	9	0	0	100		47,7	
05.06.2024	12	15	0	0	100		52,1	
06.06.2024	17	16	0	0	100		51,0	
07.06.2024	14	16	0	0	100		56,5	
08.06.2024	7	7	0	0	100		47,6	
09.06.2024	8	7	0	0	100		47,5	
10.06.2024	12	13	0	0	97	W	47,5	
11.06.2024	12	12	0	0	100		48,3	
12.06.2024	16	15	0	0	100		50,7	
13.06.2024	12	11	0	0	100		55,2	
14.06.2024	12	13	0	0	100		49,0	
15.06.2024	6	8	0	0	69	W	52,6	
16.06.2024	14	14	0	0	100		49,9	
17.06.2024	12	12	0	0	100		48,8	
18.06.2024	12	9	0	0	100		48,3	
19.06.2024	9	12	0	0	100		50,0	
20.06.2024	9	11	0	0	100		55,0	
21.06.2024	15	16	0	0	100		51,2	
22.06.2024	5	5	0	0	100		51,6	
23.06.2024	10	12	0	0	100		46,0	
24.06.2024	19	16	0	0	100		48,0	
25.06.2024	14	14	0	0	100		46,1	
26.06.2024	14	16	0	0	100		47,7	
27.06.2024	12	13	1	0	100		52,8	41,7
28.06.2024	11	12	0	0	100		44,3	
29.06.2024	12	15	0	2	97	W	52,1	34,6
30.06.2024	7	9	0	0	100		45,6	
Gesamt	343	355	1	2	99		50,6	27,7

N1: Anzahl der gemessenen Flugbewegungen

N2: Anzahl der relevanten Flugbewegungen während des Betriebszeitraums

T = technische Störung

W = Wetterstörung

S = Störgeräusch

Ensheim

Juni 2024

	Relevante Flugereignisse (N2)		Anzahl korr. Lärmereignisse (N1)		Verfügbarkeit		Gesamtgeräusch	Fluggeräusch
	A	D	A	D	[%]	Ausfall	[dB(A)]	[dB(A)]
01.06.2024	1	0	0	0	100		45,3	
02.06.2024	1	0	0	0	100		43,7	
03.06.2024	0	0	0	0	100		43,3	
04.06.2024	0	0	0	0	100		42,7	
05.06.2024	0	0	0	0	100		42,6	
06.06.2024	0	0	0	0	100		41,6	
07.06.2024	0	0	0	0	100		41,1	
08.06.2024	1	0	0	0	100		44,5	
09.06.2024	1	0	0	0	100		42,7	
10.06.2024	0	0	0	0	100		41,3	
11.06.2024	0	0	0	0	100		42,3	
12.06.2024	0	0	0	0	100		41,9	
13.06.2024	0	0	0	0	100		48,5	
14.06.2024	0	0	0	0	100		44,0	
15.06.2024	1	0	0	0	100		53,1	
16.06.2024	0	0	0	0	100		46,7	
17.06.2024	0	0	0	0	100		43,8	
18.06.2024	0	0	0	0	100		42,7	
19.06.2024	0	0	0	0	100		45,5	
20.06.2024	0	0	0	0	100		46,4	
21.06.2024	1	0	0	0	100		45,7	
22.06.2024	1	0	0	0	100		43,9	
23.06.2024	1	0	0	0	100		44,1	
24.06.2024	0	0	0	0	100		43,0	
25.06.2024	0	0	0	0	100		44,0	
26.06.2024	1	0	0	0	100		42,9	
27.06.2024	0	0	0	0	100		47,7	
28.06.2024	2	0	0	0	100		43,7	
29.06.2024	1	0	0	0	94	T W	47,9	
30.06.2024	1	0	0	0	100		41,8	
Gesamt	13	0	0	0	100		45,3	

N1: Anzahl der gemessenen Flugbewegungen

N2: Anzahl der relevanten Flugbewegungen während des Betriebszeitraums

T = technische Störung

W = Wetterstörung

S = Störgeräusch

Geographische Position

Breitengrad 49°13'41,10"N
 Längengrad 7°07'58,90"E
 Höhe über NN 385 m
 Seit 25.08.2011

	Juni 2024		Letzte sechs Monate	
	Fluggeräusch	Gesamtgeräusch	Fluggeräusch	Gesamtgeräusch
$L_{p,A,eq,Tag}$				
$L_{p,A,eq,Nacht}$				
L_{DEN}				
N1/N2				

	Schwellenwert (Nachts)*	Mindestzeit (Nachts)*	Horchzeit (Nachts)*	Relevante Flugbewegungen
	65 dB(A)	5 s	5 s	ARR 27, DEP 09

* keine Angabe bedeutet gleiche Tag- und Nachtwerte

Betriebszeit 06:00 - 22:00: 0 %

Betriebszeit 22:00 - 06:00: 0 %

Äquivalente Dauerschallpegel

Heckendahlheim

Juni 2024



	Gesamtgeräusch [dB(A)]				
	L _{eq} Tag	L _{eq} Nacht/L _N	L _D	L _E	L _{DEN}
01.06.2024	*	*	*	*	*
02.06.2024	*	*	*	*	*
03.06.2024	*	*	*	*	*
04.06.2024	*	*	*	*	*
05.06.2024	*	*	*	*	*
06.06.2024	*	*	*	*	*
07.06.2024	*	*	*	*	*
08.06.2024	*	*	*	*	*
09.06.2024	*	*	*	*	*
10.06.2024	*	*	*	*	*
11.06.2024	*	*	*	*	*
12.06.2024	*	*	*	*	*
13.06.2024	*	*	*	*	*
14.06.2024	*	*	*	*	*
15.06.2024	*	*	*	*	*
16.06.2024	*	*	*	*	*
17.06.2024	*	*	*	*	*
18.06.2024	*	*	*	*	*
19.06.2024	*	*	*	*	*
20.06.2024	*	*	*	*	*
21.06.2024	*	*	*	*	*
22.06.2024	*	*	*	*	*
23.06.2024	*	*	*	*	*
24.06.2024	*	*	*	*	*
25.06.2024	*	*	*	*	*
26.06.2024	*	*	*	*	*
27.06.2024	*	*	*	*	*
28.06.2024	*	*	*	*	*
29.06.2024	*	*	*	*	*
30.06.2024	*	*	*	*	*
Gesamt	*	*	*	*	*

	Fluggeräusch [dB(A)]				
	L _{eq} Tag	L _{eq} Nacht/L _N	L _D	L _E	L _{DEN}
01.06.2024	*	*	*	*	*
02.06.2024	*	*	*	*	*
03.06.2024	*	*	*	*	*
04.06.2024	*	*	*	*	*
05.06.2024	*	*	*	*	*
06.06.2024	*	*	*	*	*
07.06.2024	*	*	*	*	*
08.06.2024	*	*	*	*	*
09.06.2024	*	*	*	*	*
10.06.2024	*	*	*	*	*
11.06.2024	*	*	*	*	*
12.06.2024	*	*	*	*	*
13.06.2024	*	*	*	*	*
14.06.2024	*	*	*	*	*
15.06.2024	*	*	*	*	*
16.06.2024	*	*	*	*	*
17.06.2024	*	*	*	*	*
18.06.2024	*	*	*	*	*
19.06.2024	*	*	*	*	*
20.06.2024	*	*	*	*	*
21.06.2024	*	*	*	*	*
22.06.2024	*	*	*	*	*
23.06.2024	*	*	*	*	*
24.06.2024	*	*	*	*	*
25.06.2024	*	*	*	*	*
26.06.2024	*	*	*	*	*
27.06.2024	*	*	*	*	*
28.06.2024	*	*	*	*	*
29.06.2024	*	*	*	*	*
30.06.2024	*	*	*	*	*
Gesamt	*	*	*	*	*

* Verfügbarkeit < 50%

Äquivalente Dauerschallpegel - Fluggeräusch

Heckendahlheim

Juni 2024



Fluggeräusch: Tag * Nacht *

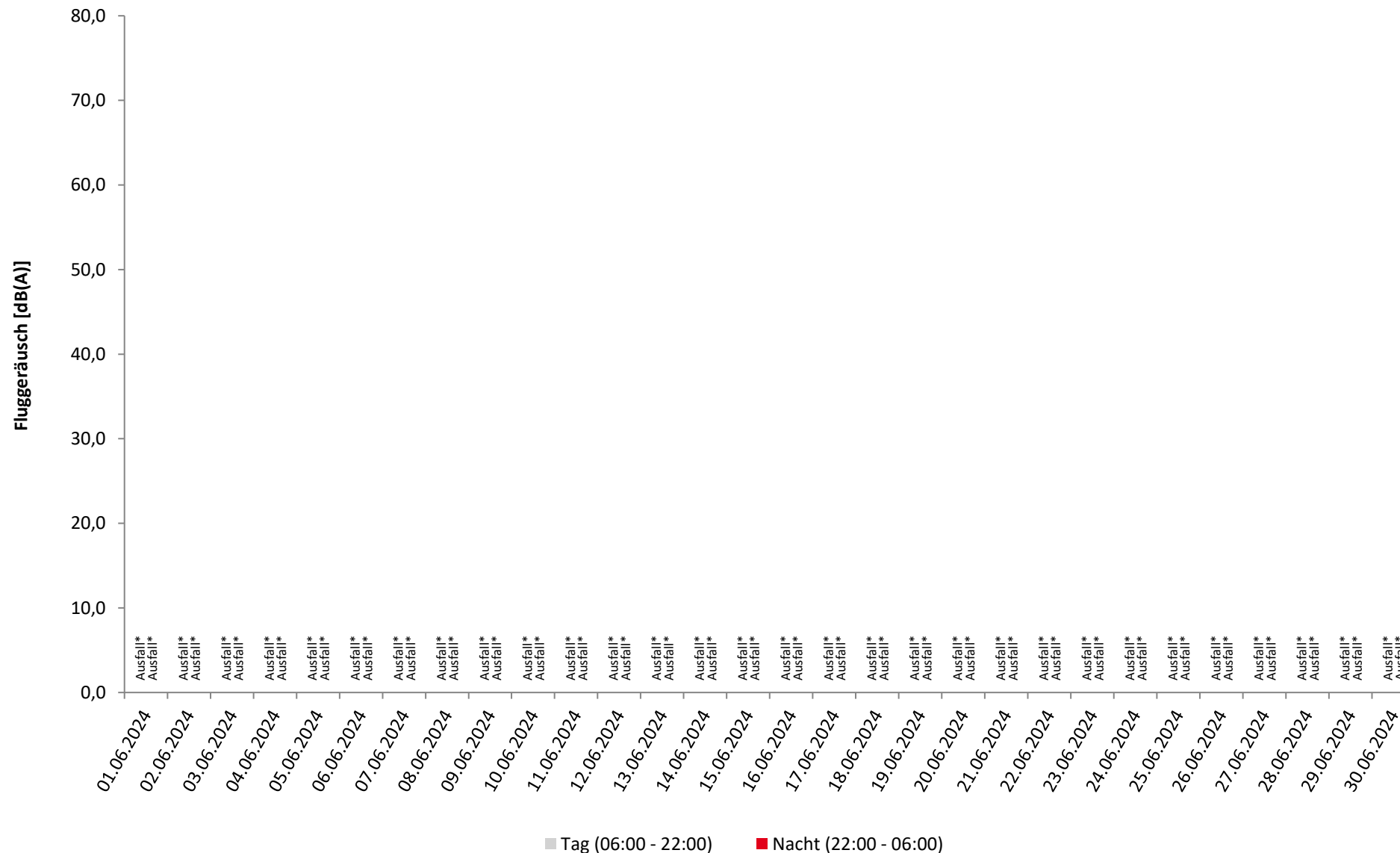

* Verfügbarkeit < 50%

Häufigkeitsverteilung der Maximalpegel

Heckendahlheim

Juni 2024



	Pegelklassen [dB(A)]										Gesamt	
	< 55	55-59	60-64	65-69	70-74	75-79	80-84	85-89	90-94	95-99		≥ 100
00 - 01												
01 - 02												
02 - 03												
03 - 04												
04 - 05												
05 - 06												
06 - 07												
07 - 08												
08 - 09												
09 - 10												
10 - 11												
11 - 12												
12 - 13												
13 - 14												
14 - 15												
15 - 16												
16 - 17												
17 - 18												
18 - 19												
19 - 20												
20 - 21												
21 - 22												
22 - 23												
23 - 00												
Tag												
Nacht												
Gesamt												

Häufigkeitsverteilung der Maximalpegel

Heckendahlheim

Juni 2024

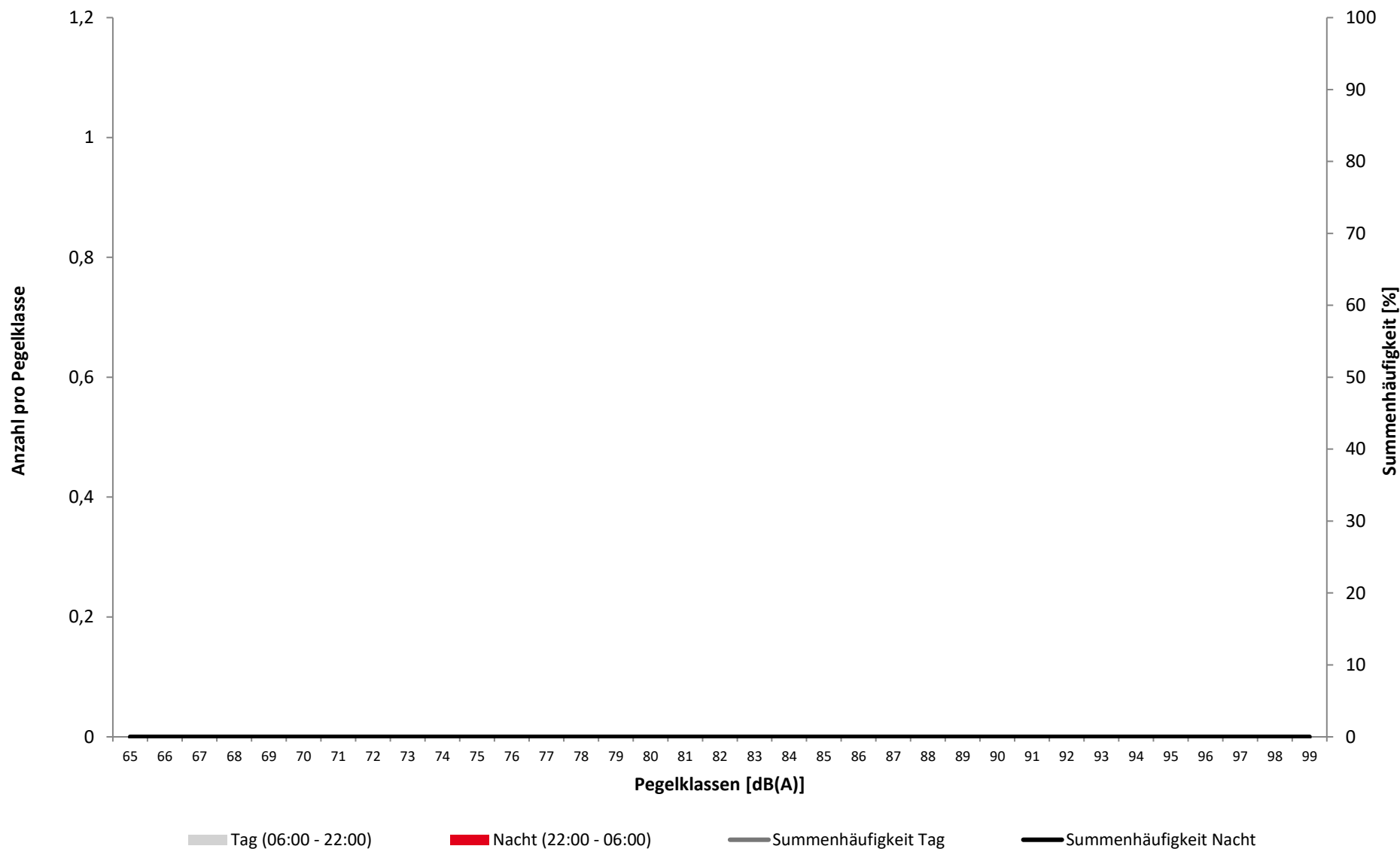

Überschreitungspegel Tag: $L_{p,A,95} = - \text{dB}$ $L_{p,A,1} = - \text{dB}$

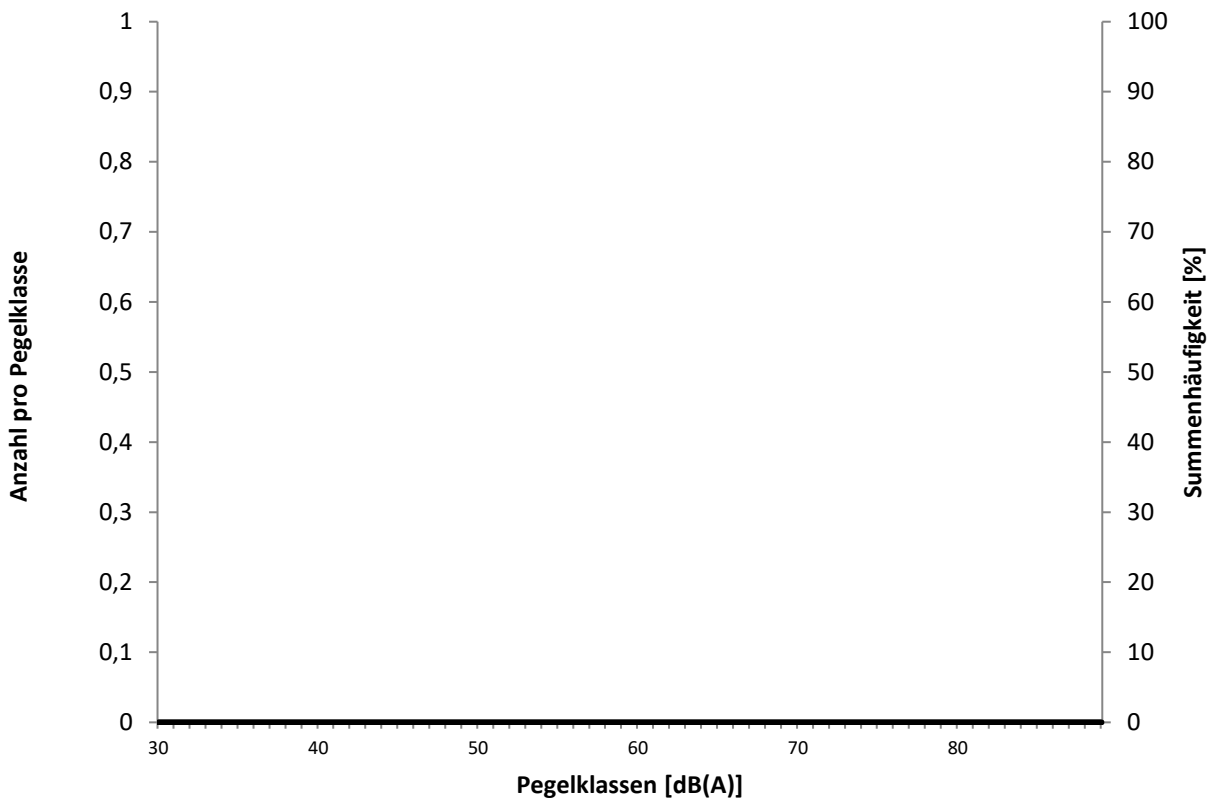

Überschreitungspegel Nacht: $L_{p,A,95} = - \text{dB}$ $L_{p,A,1} = - \text{dB}$

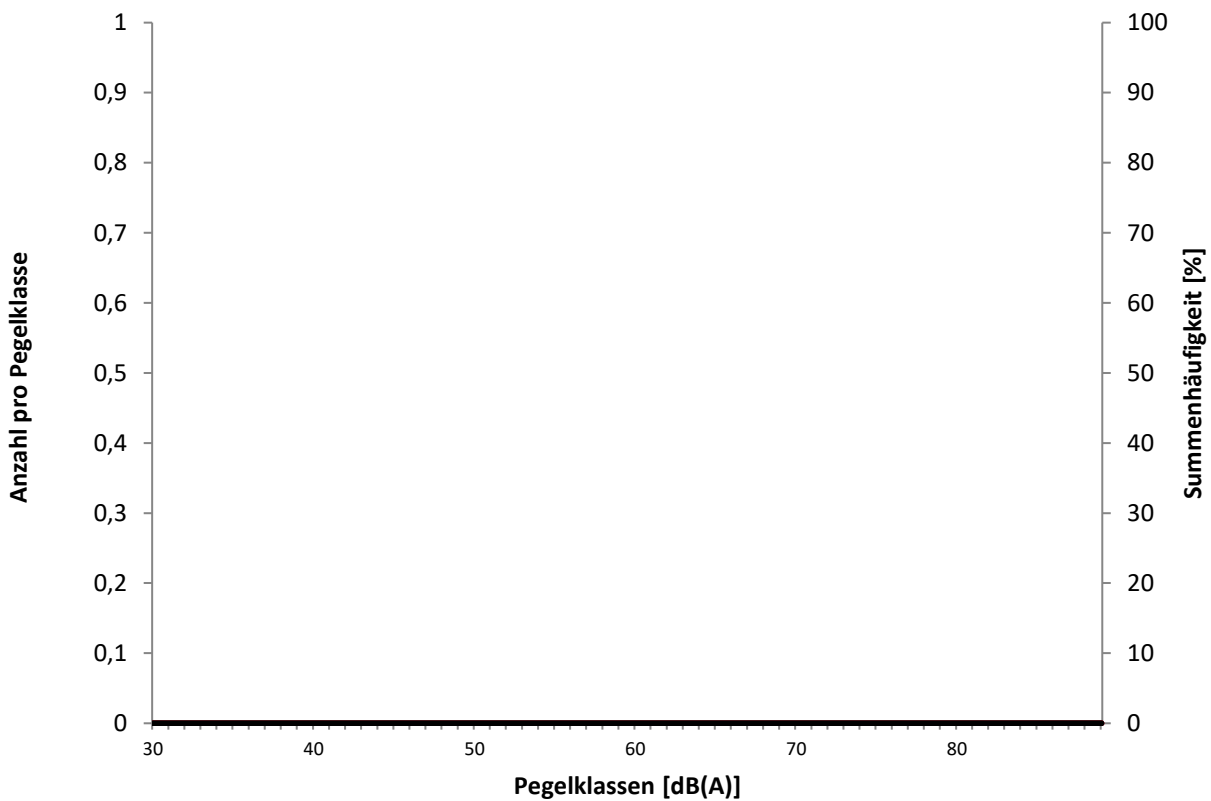

Ausfallzeiten

Juni 2024



Beginn	Ende	Dauer [s]	Ausfallgrund
Heckendahlheim Ausfalldauer 44640 Minuten			
01.06.2024 00:00:00	02.06.2024 00:00:00	86400	Stromausfall
02.06.2024 00:00:00	03.06.2024 00:00:00	86400	Stromausfall
03.06.2024 00:00:00	04.06.2024 00:00:00	86400	Stromausfall
04.06.2024 00:00:00	05.06.2024 00:00:00	86400	Stromausfall
05.06.2024 00:00:00	06.06.2024 00:00:00	86400	Stromausfall
06.06.2024 00:00:00	07.06.2024 00:00:00	86400	Stromausfall
07.06.2024 00:00:00	08.06.2024 00:00:00	86400	Stromausfall
08.06.2024 00:00:00	09.06.2024 00:00:00	86400	Stromausfall
09.06.2024 00:00:00	10.06.2024 00:00:00	86400	Stromausfall
10.06.2024 00:00:00	11.06.2024 00:00:00	86400	Stromausfall
10.06.2024 16:21:00	10.06.2024 16:51:00	1800	Windgeschwindigkeit
11.06.2024 00:00:00	12.06.2024 00:00:00	86400	Stromausfall
12.06.2024 00:00:00	13.06.2024 00:00:00	86400	Stromausfall
13.06.2024 00:00:00	14.06.2024 00:00:00	86400	Stromausfall
14.06.2024 00:00:00	15.06.2024 00:00:00	86400	Stromausfall
15.06.2024 00:00:00	16.06.2024 00:00:00	86400	Stromausfall
15.06.2024 09:21:00	15.06.2024 11:21:00	7200	Windgeschwindigkeit
15.06.2024 11:51:00	15.06.2024 14:21:00	9000	Windgeschwindigkeit
15.06.2024 14:51:00	15.06.2024 15:21:00	1800	Windgeschwindigkeit
16.06.2024 00:00:00	17.06.2024 00:00:00	86400	Stromausfall
17.06.2024 00:00:00	18.06.2024 00:00:00	86400	Stromausfall
18.06.2024 00:00:00	19.06.2024 00:00:00	86400	Stromausfall
19.06.2024 00:00:00	20.06.2024 00:00:00	86400	Stromausfall
20.06.2024 00:00:00	21.06.2024 00:00:00	86400	Stromausfall
21.06.2024 00:00:00	22.06.2024 00:00:00	86400	Stromausfall
22.06.2024 00:00:00	23.06.2024 00:00:00	86400	Stromausfall
23.06.2024 00:00:00	24.06.2024 00:00:00	86400	Stromausfall
24.06.2024 00:00:00	25.06.2024 00:00:00	86400	Stromausfall
25.06.2024 00:00:00	26.06.2024 00:00:00	86400	Stromausfall
26.06.2024 00:00:00	27.06.2024 00:00:00	86400	Stromausfall
27.06.2024 00:00:00	28.06.2024 00:00:00	86400	Stromausfall
28.06.2024 00:00:00	29.06.2024 00:00:00	86400	Stromausfall
29.06.2024 00:00:00	30.06.2024 00:00:00	86400	Stromausfall
29.06.2024 20:51:00	29.06.2024 21:21:00	1800	Windgeschwindigkeit
29.06.2024 22:21:00	29.06.2024 22:51:00	1800	Windgeschwindigkeit
30.06.2024 00:00:00	01.07.2024 00:00:00	86400	Stromausfall
01.07.2024 00:00:00	02.07.2024 00:00:00	86400	Stromausfall

	Relevante Flugereignisse (N2)		Anzahl korr. Lärmereignisse (N1)		Verfügbarkeit		Gesamtgeräusch	Fluggeräusch
	A	D	A	D	[%]	Ausfall	[dB(A)]	[dB(A)]
01.06.2024	7	0	0	0	0	T	*	*
02.06.2024	4	7	0	0	0	T	*	*
03.06.2024	13	7	0	0	0	T	*	*
04.06.2024	10	2	0	0	0	T	*	*
05.06.2024	12	0	0	0	0	T	*	*
06.06.2024	17	1	0	0	0	T	*	*
07.06.2024	14	1	0	0	0	T	*	*
08.06.2024	7	0	0	0	0	T	*	*
09.06.2024	8	3	0	0	0	T	*	*
10.06.2024	12	1	0	0	0	T	*	*
11.06.2024	12	0	0	0	0	T	*	*
12.06.2024	14	1	0	0	0	T	*	*
13.06.2024	12	1	0	0	0	T	*	*
14.06.2024	12	1	0	0	0	T	*	*
15.06.2024	6	0	0	0	0	T	*	*
16.06.2024	14	0	0	0	0	T	*	*
17.06.2024	12	0	0	0	0	T	*	*
18.06.2024	9	6	0	0	0	T	*	*
19.06.2024	5	7	0	0	0	T	*	*
20.06.2024	1	10	0	0	0	T	*	*
21.06.2024	13	2	0	0	0	T	*	*
22.06.2024	5	0	0	0	0	T	*	*
23.06.2024	2	9	0	0	0	T	*	*
24.06.2024	1	15	0	0	0	T	*	*
25.06.2024	1	14	0	0	0	T	*	*
26.06.2024	7	11	0	0	0	T	*	*
27.06.2024	12	2	0	0	0	T	*	*
28.06.2024	10	2	0	0	0	T	*	*
29.06.2024	0	15	0	0	0	T	*	*
30.06.2024	7	0	0	0	0	T	*	*
Gesamt	259	118	0	0	0		*	*

N1: Anzahl der gemessenen Flugbewegungen

N2: Anzahl der relevanten Flugbewegungen während des Betriebszeitraums

T = technische Störung

W = Wetterstörung

S = Störgeräusch



	Relevante Flugereignisse (N2)		Anzahl korr. Lärmereignisse (N1)		Verfügbarkeit		Gesamtgeräusch	Fluggeräusch
	A	D	A	D	[%]	Ausfall	[dB(A)]	[dB(A)]
01.06.2024	1	0	0	0	0	T	*	*
02.06.2024	0	0	0	0	0	T	*	*
03.06.2024	0	0	0	0	0	T	*	*
04.06.2024	0	0	0	0	0	T	*	*
05.06.2024	0	0	0	0	0	T	*	*
06.06.2024	0	0	0	0	0	T	*	*
07.06.2024	0	0	0	0	0	T	*	*
08.06.2024	1	0	0	0	0	T	*	*
09.06.2024	1	0	0	0	0	T	*	*
10.06.2024	0	0	0	0	0	T	*	*
11.06.2024	0	0	0	0	0	T	*	*
12.06.2024	0	0	0	0	0	T	*	*
13.06.2024	0	0	0	0	0	T	*	*
14.06.2024	0	0	0	0	0	T	*	*
15.06.2024	1	0	0	0	0	T	*	*
16.06.2024	0	0	0	0	0	T	*	*
17.06.2024	0	0	0	0	0	T	*	*
18.06.2024	0	0	0	0	0	T	*	*
19.06.2024	0	0	0	0	0	T	*	*
20.06.2024	0	0	0	0	0	T	*	*
21.06.2024	1	0	0	0	0	T	*	*
22.06.2024	1	0	0	0	0	T	*	*
23.06.2024	1	0	0	0	0	T	*	*
24.06.2024	0	0	0	0	0	T	*	*
25.06.2024	0	0	0	0	0	T	*	*
26.06.2024	1	0	0	0	0	T	*	*
27.06.2024	0	0	0	0	0	T	*	*
28.06.2024	2	0	0	0	0	T	*	*
29.06.2024	1	0	0	0	0	T	*	*
30.06.2024	1	0	0	0	0	T	*	*
Gesamt	12	0	0	0	0		*	*

N1: Anzahl der gemessenen Flugbewegungen

N2: Anzahl der relevanten Flugbewegungen während des Betriebszeitraums

T = technische Störung

W = Wetterstörung

S = Störgeräusch

Geographische Position

Breitengrad 49°13'21,90"N
 Längengrad 7°10'29,40"E
 Höhe über NN 320 m
 Seit 03.04.2008

	Juni 2024		Letzte sechs Monate	
	Fluggeräusch	Gesamtgeräusch	Fluggeräusch	Gesamtgeräusch
$L_{p,A,eq,Tag}$	45,5 dB	74,8 dB	43,0 dB	81,8 dB
$L_{p,A,eq,Nacht}$	31,7 dB	58,1 dB	26,5 dB	77,0 dB
L_{DEN}	45,2 dB	74,3 dB	42,6 dB	84,9 dB
N1/N2	49,9 %		46,0 %	

	Schwellenwert (Nachts)*	Mindestzeit (Nachts)*	Horchzeit (Nachts)*	Relevante Flugbewegungen
	65 dB(A)	5 s	5 s	ARR 27, DEP 09

* keine Angabe bedeutet gleiche Tag- und Nachtwerte

Betriebszeit 06:00 - 22:00: 99 %

Betriebszeit 22:00 - 06:00: 100 %

Äquivalente Dauerschallpegel

Ommersheim

Juni 2024



	Gesamtgeräusch [dB(A)]				
	L _{eq} Tag	L _{eq} Nacht/L _N	L _D	L _E	L _{DEN}
01.06.2024	54,5	46,6	55,0	52,4	56,0
02.06.2024	52,7	46,3	53,2	50,8	54,9
03.06.2024	53,6	45,0	54,0	52,0	55,0
04.06.2024	53,9	46,6	54,4	52,0	55,7
05.06.2024	52,6	47,2	53,0	51,1	55,3
06.06.2024	52,6	47,9	53,3	49,8	55,6
07.06.2024	51,9	50,1	51,9	51,8	57,0
08.06.2024	88,9	51,7	90,2	52,4	87,2
09.06.2024	50,4	48,8	50,6	49,7	55,6
10.06.2024	54,0	48,5	54,3	52,8	56,8
11.06.2024	53,0	46,1	52,4	54,4	55,7
12.06.2024	50,5	44,6	50,5	50,6	53,3
13.06.2024	52,3	46,5	52,4	52,1	55,1
14.06.2024	54,4	51,3	55,0	52,1	58,4
15.06.2024	54,9	46,9	56,2	50,6	56,4
16.06.2024	53,0	48,3	53,6	50,1	56,0
17.06.2024	53,6	49,9	54,1	51,8	57,3
18.06.2024	53,9	46,7	54,3	52,3	55,8
19.06.2024	53,2	47,9	53,1	53,5	56,3
20.06.2024	54,3	49,5	54,9	51,5	57,2
21.06.2024	67,7	49,2	68,9	51,5	66,3
22.06.2024	51,6	48,8	52,1	49,5	55,8
23.06.2024	52,8	46,7	53,4	49,9	55,0
24.06.2024	79,8	72,4	53,7	85,8	84,1
25.06.2024	66,2	45,2	51,0	72,1	69,4
26.06.2024	51,0	44,8	51,7	47,7	53,1
27.06.2024	50,3	47,4	50,7	49,0	54,5
28.06.2024	50,8	46,2	51,2	49,2	53,9
29.06.2024	64,7	46,3	54,0	70,9	67,9
30.06.2024	52,2	45,6	52,8	49,6	54,2
Gesamt	74,8	58,1	75,5	71,4	74,3

	Fluggeräusch [dB(A)]				
	L _{eq} Tag	L _{eq} Nacht/L _N	L _D	L _E	L _{DEN}
	43,9	37,8	42,5	46,5	47,2
	47,8		48,9	38,1	46,3
	48,5		49,5	42,2	47,3
	43,2		44,4		41,4
	44,6		45,6	37,8	43,3
	43,2		44,5		41,5
	43,7		44,5	39,0	42,6
	43,2	37,1	41,8	45,9	46,5
	45,7	37,0	47,0		46,2
	46,8		47,6	43,3	46,0
	40,2		40,2	40,0	40,2
	39,4		40,6		37,6
	45,1		46,3		43,3
	47,2		47,6	45,8	46,9
	38,4	38,6	40,3		45,4
	43,8		44,1	42,7	43,6
	44,6		45,1	42,6	44,1
	47,4		48,4	40,6	46,1
	45,5		42,4	49,5	47,4
	49,8		51,0	37,0	48,2
	46,4	35,8	46,8	45,3	47,3
	41,1	38,5	42,4		45,0
	47,0		48,2		45,2
	49,3		50,5		47,5
	45,0		46,2		43,2
	45,4		46,6		43,6
	43,1		44,4		41,4
	42,0	35,5	42,8	38,2	43,9
	47,2		48,3		45,5
	40,3	37,9	41,1	36,3	44,7
Gesamt	45,5	31,7	46,4	41,0	45,2

* Verfügbarkeit < 50%

Äquivalente Dauerschallpegel - Fluggeräusch

Ommersheim

Juni 2024



Fluggeräusch: Tag 45,5 dB(A) Nacht 31,7 dB(A)

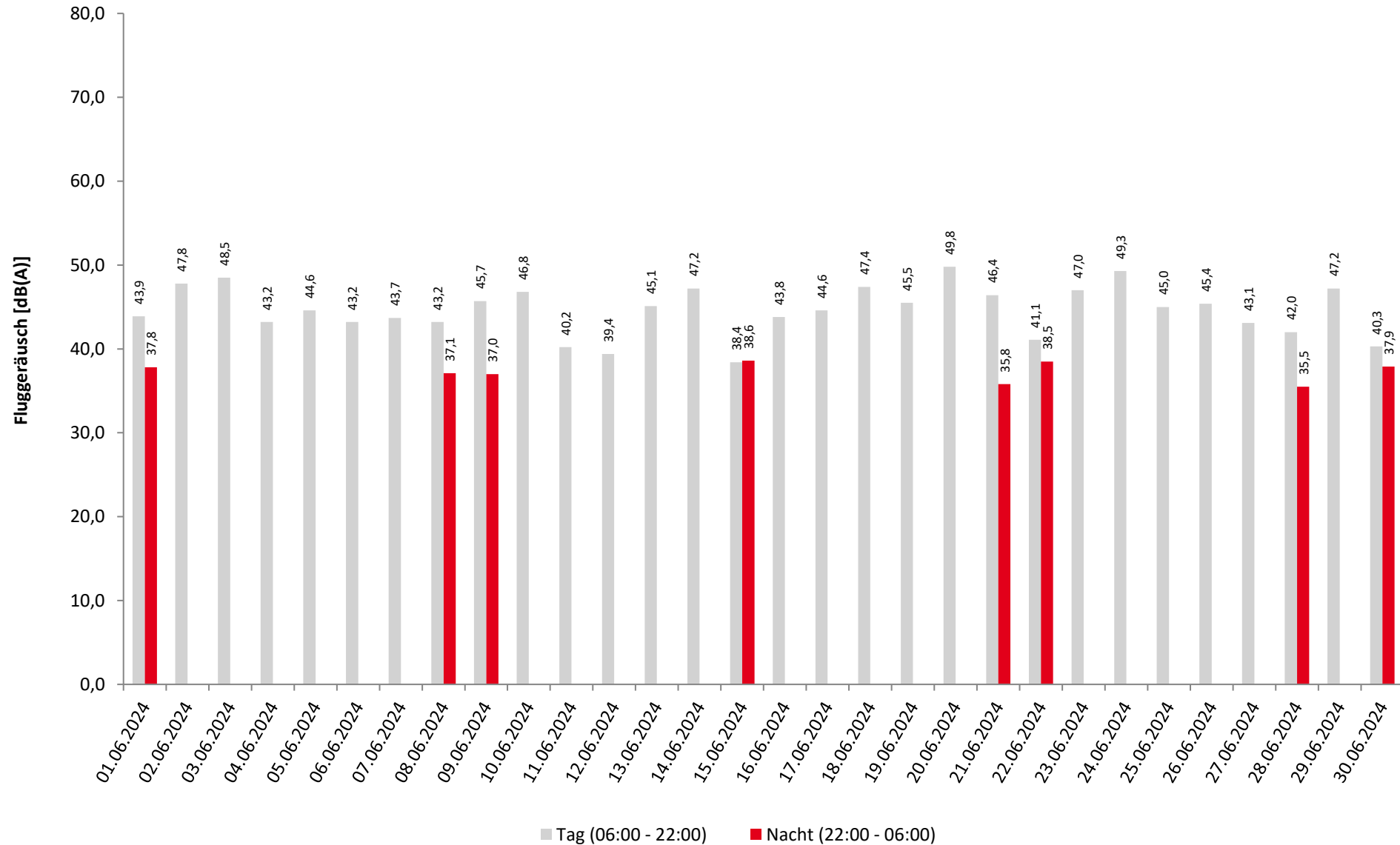

* Verfügbarkeit < 50%

Häufigkeitsverteilung der Maximalpegel

Ommersheim

Juni 2024



	Pegelklassen [dB(A)]											Gesamt
	< 55	55-59	60-64	65-69	70-74	75-79	80-84	85-89	90-94	95-99	≥ 100	
00 - 01												
01 - 02												
02 - 03												
03 - 04												
04 - 05												
05 - 06												
06 - 07					11	9						20
07 - 08						2	2					4
08 - 09					6	1						7
09 - 10					11	1	1					13
10 - 11					31	12						43
11 - 12					21	3	9					33
12 - 13					6	2	2					10
13 - 14					3	2						5
14 - 15					6	1						7
15 - 16					3	3						6
16 - 17					3	1						4
17 - 18					6	2						8
18 - 19					4	1	1					6
19 - 20					1	1						2
20 - 21					5							5
21 - 22					12	1						13
22 - 23					8							8
23 - 00												
Tag					129	42	15					186
Nacht					8							8
Gesamt					137	42	15					194

Häufigkeitsverteilung der Maximalpegel

Ommersheim

Juni 2024

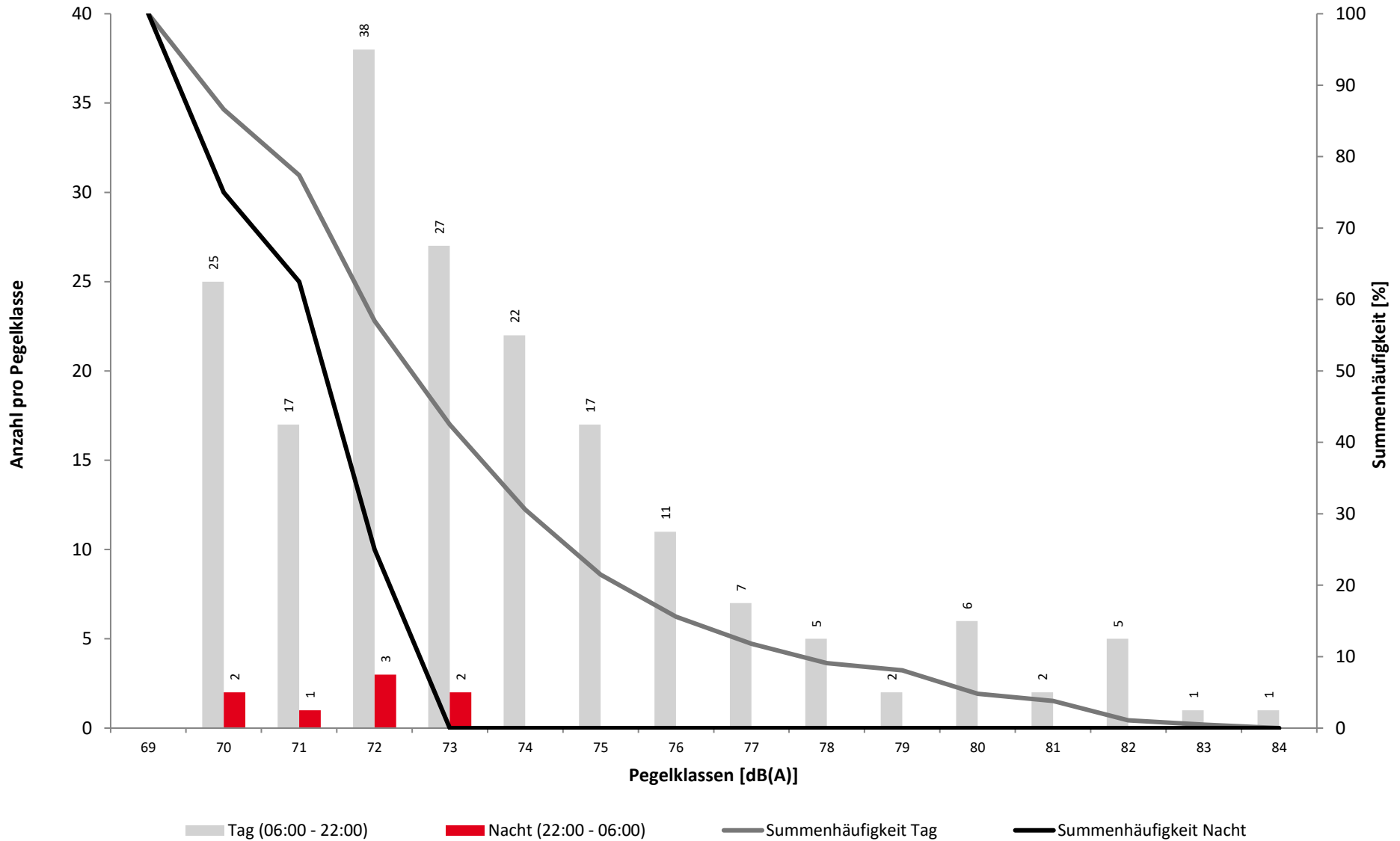

Überschreitungspegel Tag: $L_{p,A,95} = 39,2 \text{ dB}$ $L_{p,A,1} = 64,8 \text{ dB}$

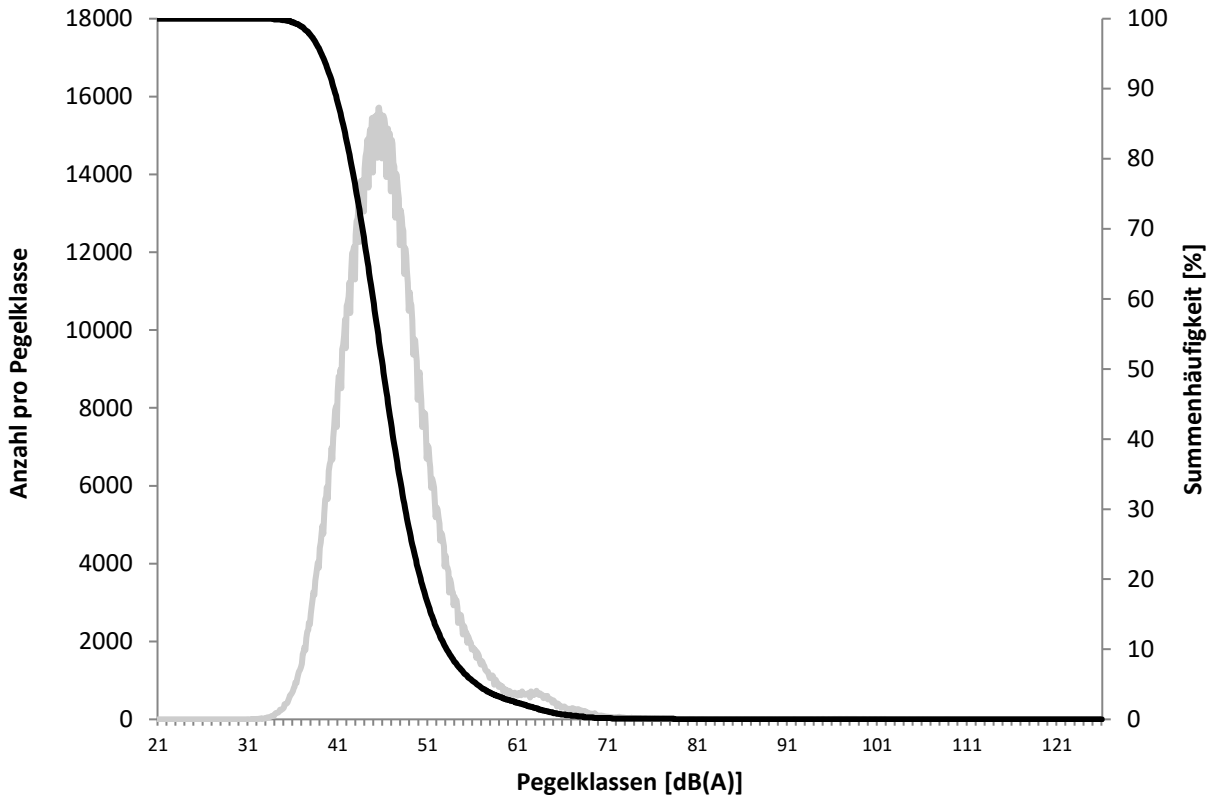

Überschreitungspegel Nacht: $L_{p,A,95} = 25,6 \text{ dB}$ $L_{p,A,1} = 61,0 \text{ dB}$

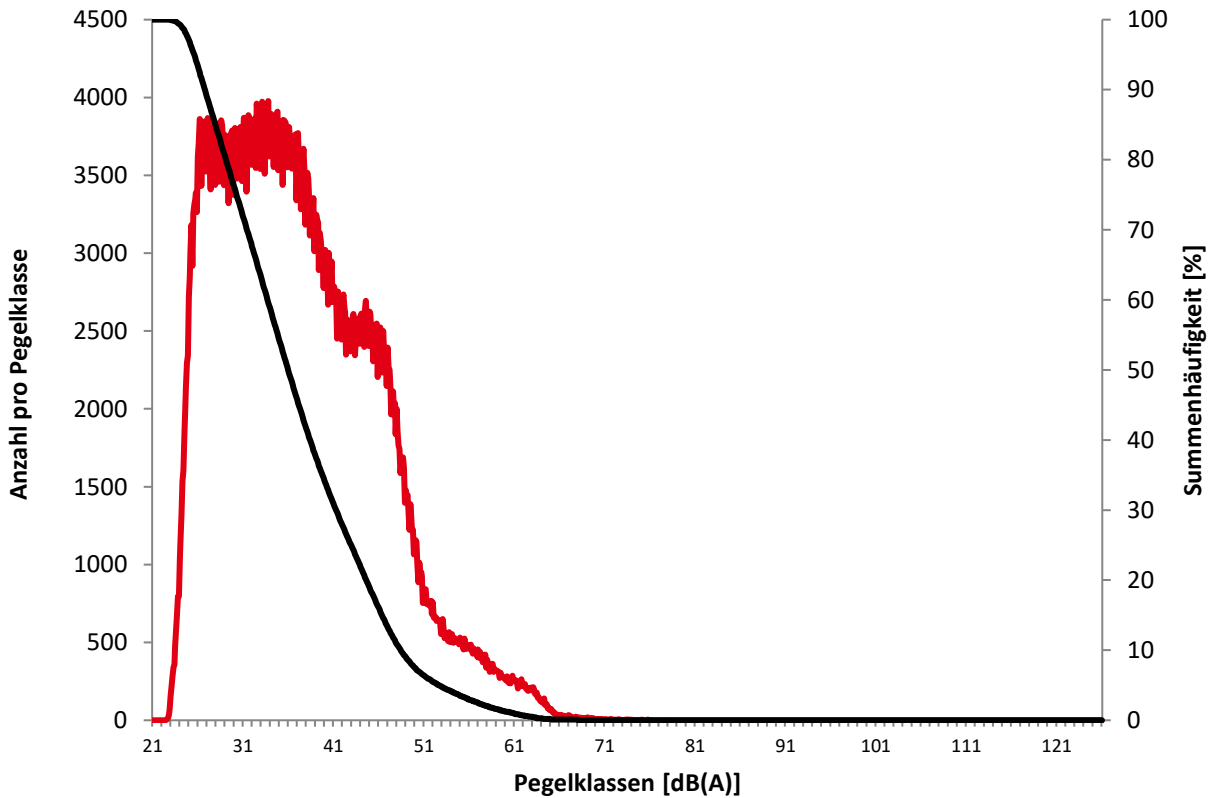

Ausfallzeiten

Juni 2024



Beginn	Ende	Dauer [s]	Ausfallgrund
Ommersheim Ausfalldauer 390 Minuten			
10.06.2024 16:21:00	10.06.2024 16:51:00	1800	Windgeschwindigkeit
15.06.2024 09:21:00	15.06.2024 11:21:00	7200	Windgeschwindigkeit
15.06.2024 11:51:00	15.06.2024 14:21:00	9000	Windgeschwindigkeit
15.06.2024 14:51:00	15.06.2024 15:21:00	1800	Windgeschwindigkeit
29.06.2024 20:51:00	29.06.2024 21:21:00	1800	Windgeschwindigkeit
29.06.2024 22:21:00	29.06.2024 22:51:00	1800	Windgeschwindigkeit



	Relevante Flugereignisse (N2)		Anzahl korr. Lärmereignisse (N1)		Verfügbarkeit		Gesamtgeräusch	Fluggeräusch
	A	D	A	D	[%]	Ausfall	[dB(A)]	[dB(A)]
01.06.2024	7	0	5	0	100		54,5	43,9
02.06.2024	4	7	4	3	100		52,7	47,8
03.06.2024	13	7	8	5	100		53,6	48,5
04.06.2024	10	2	5	2	100		53,9	43,2
05.06.2024	12	0	7	0	100		52,6	44,6
06.06.2024	17	1	4	1	100		52,6	43,2
07.06.2024	14	1	6	1	100		51,9	43,7
08.06.2024	7	0	4	0	100		88,9	43,2
09.06.2024	8	3	2	2	100		50,4	45,7
10.06.2024	12	1	9	1	97	W	54,0	46,8
11.06.2024	12	0	4	0	100		53,0	40,2
12.06.2024	14	1	2	1	100		50,5	39,4
13.06.2024	12	1	6	1	100		52,3	45,1
14.06.2024	12	1	10	1	100		54,4	47,2
15.06.2024	6	0	1	0	69	W	54,9	38,4
16.06.2024	14	0	6	0	100		53,0	43,8
17.06.2024	12	0	9	0	100		53,6	44,6
18.06.2024	9	6	4	5	100		53,9	47,4
19.06.2024	5	7	5	2	100		53,2	45,5
20.06.2024	1	10	1	8	100		54,3	49,8
21.06.2024	13	2	8	1	100		67,7	46,4
22.06.2024	5	0	3	0	100		51,6	41,1
23.06.2024	2	9	0	4	100		52,8	47,0
24.06.2024	1	15	0	8	100		79,8	49,3
25.06.2024	1	14	0	3	100		66,2	45,0
26.06.2024	7	11	1	3	100		51,0	45,4
27.06.2024	12	2	3	2	100		50,3	43,1
28.06.2024	10	2	5	1	100		50,8	42,0
29.06.2024	0	15	0	5	97	W	64,7	47,2
30.06.2024	7	0	4	0	100		52,2	40,3
Gesamt	259	118	126	60	99		74,8	45,5

N1: Anzahl der gemessenen Flugbewegungen

N2: Anzahl der relevanten Flugbewegungen während des Betriebszeitraums

T = technische Störung

W = Wetterstörung

S = Störgeräusch



	Relevante Flugereignisse (N2)		Anzahl korr. Lärmereignisse (N1)		Verfügbarkeit		Gesamtgeräusch	Fluggeräusch
	A	D	A	D	[%]	Ausfall	[dB(A)]	[dB(A)]
01.06.2024	1	0	1	0	100		46,6	37,8
02.06.2024	0	0	0	0	100		46,3	
03.06.2024	0	0	0	0	100		45,0	
04.06.2024	0	0	0	0	100		46,6	
05.06.2024	0	0	0	0	100		47,2	
06.06.2024	0	0	0	0	100		47,9	
07.06.2024	0	0	0	0	100		50,1	
08.06.2024	1	0	1	0	100		51,7	37,1
09.06.2024	1	0	1	0	100		48,8	37,0
10.06.2024	0	0	0	0	100		48,5	
11.06.2024	0	0	0	0	100		46,1	
12.06.2024	0	0	0	0	100		44,6	
13.06.2024	0	0	0	0	100		46,5	
14.06.2024	0	0	0	0	100		51,3	
15.06.2024	1	0	1	0	100		46,9	38,6
16.06.2024	0	0	0	0	100		48,3	
17.06.2024	0	0	0	0	100		49,9	
18.06.2024	0	0	0	0	100		46,7	
19.06.2024	0	0	0	0	100		47,9	
20.06.2024	0	0	0	0	100		49,5	
21.06.2024	1	0	1	0	100		49,2	35,8
22.06.2024	1	0	1	0	100		48,8	38,5
23.06.2024	1	0	0	0	100		46,7	
24.06.2024	0	0	0	0	100		72,4	
25.06.2024	0	0	0	0	100		45,2	
26.06.2024	1	0	0	0	100		44,8	
27.06.2024	0	0	0	0	100		47,4	
28.06.2024	2	0	1	0	100		46,2	35,5
29.06.2024	1	0	0	0	93	T W	46,3	
30.06.2024	1	0	1	0	100		45,6	37,9
Gesamt	12	0	8	0	100		58,1	31,7

N1: Anzahl der gemessenen Flugbewegungen

N2: Anzahl der relevanten Flugbewegungen während des Betriebszeitraums

T = technische Störung

W = Wetterstörung

S = Störgeräusch

Betriebsrichtungsverteilung

Juni 2024



Richtung 09: 205 Richtung 27: 515

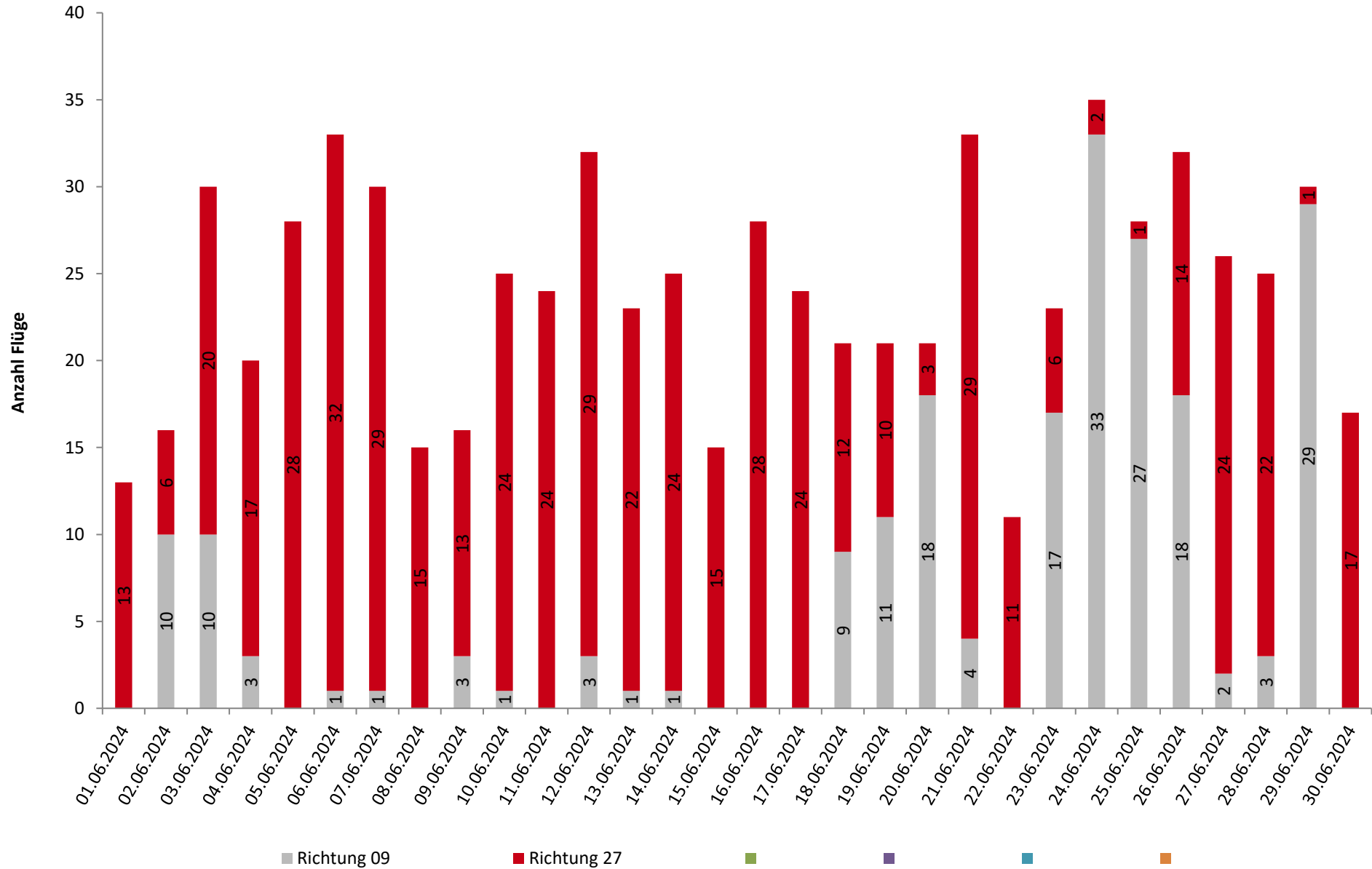

Runway-Benutzung

Juni 2024



	Anzahl Flüge	Runway 09		Runway 27		Runway-Benutzung [%]	
		Landungen	Starts	Landungen	Starts	Runway 09	Runway 27
01.06.2024	13	0	0	8	5	0,0	100,0
02.06.2024	16	3	7	4	2	62,5	37,5
03.06.2024	29	3	7	13	6	34,5	65,5
04.06.2024	20	1	2	10	7	15,0	85,0
05.06.2024	27	0	0	12	15	0,0	100,0
06.06.2024	33	0	1	17	15	3,0	97,0
07.06.2024	30	0	1	14	15	3,3	96,7
08.06.2024	15	0	0	8	7	0,0	100,0
09.06.2024	16	0	3	9	4	18,8	81,3
10.06.2024	25	0	1	12	12	4,0	96,0
11.06.2024	24	0	0	12	12	0,0	100,0
12.06.2024	31	2	1	14	14	9,7	90,3
13.06.2024	23	0	1	12	10	4,3	95,7
14.06.2024	25	0	1	12	12	4,0	96,0
15.06.2024	15	0	0	7	8	0,0	100,0
16.06.2024	28	0	0	14	14	0,0	100,0
17.06.2024	24	0	0	12	12	0,0	100,0
18.06.2024	21	3	6	9	3	42,9	57,1
19.06.2024	21	4	7	5	5	52,4	47,6
20.06.2024	20	8	10	1	1	90,0	10,0
21.06.2024	32	2	2	14	14	12,5	87,5
22.06.2024	11	0	0	6	5	0,0	100,0
23.06.2024	23	8	9	3	3	73,9	26,1
24.06.2024	35	18	15	1	1	94,3	5,7
25.06.2024	28	13	14	1	0	96,4	3,6
26.06.2024	31	7	11	8	5	58,1	41,9
27.06.2024	25	0	2	12	11	8,0	92,0
28.06.2024	25	1	2	12	10	12,0	88,0
29.06.2024	28	12	15	1	0	96,4	3,6
30.06.2024	17	0	0	8	9	0,0	100,0
Tag	698	84	118	259	237	28,9	71,1
Nacht	13	1	0	12	0	7,7	92,3
Gesamt	711	85	118	271	237	28,6	71,4